GRANADA
Convention Bureau

# GUÍA DEL ORGANIZADOR DE EVENTOS

## MEETING PLANNER'S GUIDE









2026

GRANADA Convention Bureau

# DIRECTO AL CORAZÓN
## DE TUS EMOCIONES

# STRAIGHT TO THE HEART
## OF YOUR EMOTIONS







AEROPUERTO INTERNACIONAL
FEDERÍCO GARCÍA LORCA
20 minutos del centro ciudad
20 minutes from the city center

AEROPUERTO INTERNACIONAL
MÁLAGA-COSTA DEL SOL
75 minutos del centro cudad
75 minutes from the city center




AVE - ESTACIÓN ALTA VELOCIDAD
HIGH-SPEED TRAIN
Centro ciudad / City center

PUERTO DE CRUCEROS
CRUISE PORT
50 minutos del centro ciudad
50 minutes from the city center

FERRYS MELILLA Y MARRUECOS
50 minutos del centro ciudad
50 minutes from the city center

GRANADA ESTACIÓN DE BUS
GRANADA BUS STATION
Centro ciudad / City center

## 10 razones para elegir Granada:

### Granada porque...

**1.** Es solo en Granada donde un visitante puede disfrutar de **la Alhambra, el Generalife y el Albaicín, todos declarados Patrimonio de la Humanidad por la UNESCO.**

**2.** El relativo **tamaño pequeño de Granada**, combinado con sus numerosos miradores, te permitirá experimentar la ciudad de una manera única en el mundo.

**3. Es preciosa, acogedora, mágica y de ensueño.**

**4.** Su **profesionalidad y experiencia** en la organización de eventos convierten a Granada en un verdadero punto de referencia internacional.

**5.** Sus **agradables temperaturas, clima soleado, cultura y cocina tradicional** son todo una invitación al disfrute.

**6.** Los asistentes al congreso se pueden relajar al dar una vuelta por la ciudad, en un entorno **acogedor y seguro**.

**7. Un destino pionero en enseñanza e investigación.**

**8. Su excelente red de comunicaciones** facilita llegar de manera sencilla.

**9.** Sus **precios son razonables y los servicios de la más alta calidad.**

**10. Su centro de congresos está en el centro de la ciudad.**







## 10 reasons to choose Granada:

### Granada because...

1. Only in Granada it is possible to enjoy **the Alhambra, the Generalife and the Albaycin, all UNESCO World Heritage sites**.

2. It is the ideal size and has excellent infrastructures for your event, as well as magnificent **hotels for meetings** and **unique venues.**

3. It's beautiful, magical, safe, lively, charming and **makes you dream**.

4. You will find committed event, organising companies and professionals **PCO, DMC/Travel Agents, catering** services.

5. Its sun, climate, culture and gastronomy beckon you to enjoy and live **unique experiences.**

6. The **province of Granada** offers pure air, pure sun, pure snow, pure water, pure art and pure flavour.

7. It is a **teaching and research pioneer** thanks to its University, its Hospitals, the Spanish National Research Council and the Health Science Technology Park.

8. It offers **excellent communication and transport companies** that facilitate access.

9. Prices are reasonable and services are of the **highest quality**.

10. Its Conference Centre is in the centre of the city with over **4,000 hotel rooms within walking distance.**







# PROVINCIA DE GRANADA

Granada
PATRONATO PROVINCIAL DE TURISMO

## 1. Sierra Nevada

Un parque nacional ubicado en uno de los picos más altos de España, con una de las mejores pistas de esquí de Europa.



## 2. Poniente Granadino

Castillos y torres caracterizan esta histórica zona fronteriza entre el reino nazarí de Granada y el reino de Castilla.



## 3. Costa tropical

Las playas del Mediterraneo de Granada harán que disfrutes 320 días al año de sol radiante y una temperatura media de 20°C.



## 4. Guadix y El Marquesado

Experimenta viviendas únicas construidas en cuevas y las tradiciones de la vida subterránea.



## 5. La alpujarra y el Valle de Lecrín

Docenas de pequeños pueblos blancos en este mágico entorno montañoso en donde el tiempo se detiene.



## 6. El altiplano: Baza y Huéscar

Una vasta meseta empapada de historia y llena de paisajes desérticos, rodeada de tres Parques Nacionales.



## 7. Geoparque de Granada, Patrimonio de la Humanidad por la Unesco

Un territorio con un paisaje espectacular y uno de los mejores registros geológicos continentales de los últimos 5 millones de años.

# PROVINCE OF GRANADA

## 1. Sierra Nevada

A national park, home to the highest peaks in mainland Spain, with one of the best ski resorts in Europe.



.....

## 2. Poniente Granadino

Castles and towers punctuate this area, the historical border between the Nasrid kingdom of Granada and Castile.



.....

## 3. Costa tropical

The Mediterranean beaches of Granada: enjoy 320 days of pure sunshine a year and an average temperature of 20°C.



## 4. Guadix and El Marquesado

Experience unique cave dwellings and the traditions of underground living.



.....

## 5. La alpujarra and the Valle de Lecrín

Dozens of small, white villages in this magical mountainous setting where time stands still.



.....

## 6. El altiplano: Baza and Huéscar

A vast plateau steeped in history and filled with desert landscapes, surrounded by three National Parks.



## 7. Geopark of Granada a UNESCO World Heritage Site

A territory with a spectacular landscape and one of the best continental geological records of the last 5 million years.



# COSTA TROPICAL DE GRANADA

**TU LUGAR PERFECTO PARA MICE**

La Costa Tropical es un destino ideal para la celebración de su congreso, convención, reunión profesional o viaje de incentivo. Nuestro clima subtropical, entorno singular, riqueza natural, oferta hotelera y de servicios, múltiples centros de reuniones, su proximidad a varios aeropuertos y a centros de interés turístico internacional, junto a la profesionalización y experiencia del destino, permiten asegurar el éxito de sus eventos.

Centros de Convenciones con capacidad desde 15 a 1000 participantes, espacios singulares e históricos, servicios de apoyo a la organización, y numerosas propuestas de experiencias en turismo activo, náutico, deportivo, actividades culturales y gastronómicas permiten adecuar a cada cliente todo lo que el destino ofrece, con el objetivo prioritario de que los asistentes vivan una experiencia única.

Una moderna oferta hotelera, perfectamente conectada a los centros de interés del destino, aseguran desplazamientos sencillos y rápidos a cualquiera de los espacios que la Costa Tropical pone a su disposición para la realización de un programa brillante y a la altura de cualquier cliente.

**Mancomunidad de Municipios de la Costa Tropical**
Pza. Javier de Burgos
Casa Garach, 1ª Planta
18600 Motril, Granada
Tlfn: +34 958 60 74 28
Mail:
turismo@costatropical.es

costa tropical GRANADA

www.turismocostatropical.com

**YOUR PERFECT PLACE FOR MICE**

The Tropical Coast is your ideal destination for the celebration of your congress, convention, professional meeting or incentive travel. Our subtropical climate, unique environment, natural surrounding, modern hotels and services, multiple meeting centers, its proximity to several airports and centers of international tourist interest, together with our experienced staff, ensure the success of your events.

Convention Centers with capacity from 15 to 1000 participants, unique heritage buildings and historic spaces, technical support services and numerous proposals for experiences in active, cultural and gastronomic tourism allow each client to adapt everything that the destination offers, with the main objective to ensure that every attendee live a unique experience.

A modern hotel offering, perfectly connected to the center of interest of the destination, assures simple and quick trips to any of the places that Costa Tropical offers you for the realization of a brilliant program, up to any client's standards.

## SOSTENIBILIDAD E INNOVACIÓN

En el esfuerzo de Granada y su provincia por alcanzar la sostenibilidad como destino turístico se está implantando un modelo de turismo respetuoso con el medioambiente y con la sociedad, donde su crecimiento económico y turístico no repercuta en el daño del planeta y fomente el bienestar humano y la equidad social.

## SUSTAINABILITY AND INNOVATION

In the efforts of Granada and its province to achieve sustainability as a tourist destination, a model of tourism that respects the environment and society is being implemented, where economic and tourist growth do not have impact on the planet and promotes human well-being and social equity.



## COMPROMISO

Para Granada y su provincia, la sostenibilidad más que concienciación, es un compromiso de actuación y la única manera viable de hacer turismo. El sector turístico profesional y especializado MICE de la ciudad muestra su compromiso medioambiental a través de certificaciones oficiales en la ISO 20121, al medir la huella de carbono de los eventos celebrados y compensarlo, al hacer una gestión responsable de los residuos, al apostar por productos locales y de km0, al digitalizar los procesos contribuyendo a eventos sin papel, así como a dar todo un enfoque de aplicación sostenible teniendo en cuenta la perspectiva social, económica y ambiental de la ciudad y su entorno.

Además, Granada Convention Bureau pertenece a la Comisión de Sostenibilidad de la Cámara de Comercio de Granada, en su esfuerzo y compromiso de mantenerse a la vanguardia de las últimas políticas, herramientas y programas en materia de sostenibilidad aplicables al sector MICE.

## COMMITMENT

For Granada and its province, sustainability is more than just awareness, it is a commitment to action and the only viable way of doing tourism. The city's professional and specialised MICE tourism sector shows its environmental commitment through official ISO 20121 certifications, by measuring the carbon footprint of the events held and offsetting it, by having a responsible waste management, by giving preference to local and km0 products, by digitizing processes and contributing to paper free events. The aim is to create a whole approach to sustainable implementation, taking into account the social, economic and environmental perspective of the city and its surroundings.

In addition, Granada Convention Bureau belongs to the Sustainability Commission of the Granada Chamber of Commerce, in its effort and commitment to remain at the forefront of the latest policies, tools and programmes in the field of sustainability applicable to the MICE sector.

## LA HUELLA VERDE

La Asociación La Huella Verde Granada nace de la unión del sector empresarial de Granada con la Cámara de Comercio, la Confederación Granadina de Empresarios y Federación Provincial de Hostelería y Turismo, además de varias empresas que se unen a lo que se considera un Movimiento LHV.

La Huella Verde
Federación Provincial de Empresas de Hostelería y Turismo de Granada




Este movimiento, respaldado por la Asociación LHV tiene el doble propósito de articular acciones encaminadas a instaurar la Concienciación y la Cultura de la Sostenibilidad y combatir el cambio climático en el ámbito de las empresas, al mismo tiempo que pretende desarrollar conjuntamente con la ciudadanía y las instituciones de gobierno planes de transformación de la ciudad y provincia enfocados a la mejora del bienestar y la calidad de vida, con la aspiración en un ser referente de modelo de ciudad.

Entre las acciones llevadas a cabo por esta Asociación se encuentran la Cátedra de Sostenibilidad LHV con la UGR, el Bosque LHV que regenera una zona degradada en el parque de Sierra Nevada, el mantenimiento del sumidero de CO2 en La Lancha del Genil, el programa «Compensa» con la Federación de Hostelería, la puesta en marcha de un sello LHV con Cámara de Granada y Cámara Certifica, y varios grupos de trabajo más que se están poniendo en marcha.

Descubre más pinchando aquí.



## LA HUELLA VERDE

The Green Footprint Granada Association was born from the union of the Business Sector of Granada, with the Granada Chamber of Commerce, the Granada Confederation of Businessmen and the Provincial Federation of Hotels and Tourism, as well as several companies that joined to what is already considered a 'LHV' Movement.

La Huella Verde
Federación Provincial de Empresas de Hostelería y Turismo de Granada




This movement, supported by the 'LHV' Association, has the dual purpose of articulating actions aimed to raise awareness and culture of sustainability and combating climate change in a broad sense in the field of business. Meanwhile, at the same time, it aims to develop together with citizens and government institutions plans for the transformation of the city and province focused on improving the welfare and quality of life, hoping to be a benchmark model of city and province.

Among the actions carried out by this Association, there is the 'LHV' Sustainability Chair with the UGR, the 'LHV' Forest regenerating a degraded area in the Sierra Nevada Park, the maintenance of the CO2 sink in La Lancha del Genil, the "Compensa" programme with the Hotel and Catering Federation, the implementation of an 'LHV' seal with the Chamber of Granada and Cámara Certifica, and several other working groups that are being set up.

Click here to find out more.



## GRANADA, CIUDAD COMPROMETIDA CON LA ECONOMÍA CIRCULAR

Desde 2017 la ciudad de Granada está adherida a la Declaración de Sevilla, una iniciativa promovida por la Comisión Europea y el Parlamento Europeo, un compromiso sobre la economía circular firmado por 300 municipios españoles, mostrando así su interés por este modelo de producción y consumo sostenible.

Granada lleva años trabajando hacia la transición de la economía circular, un nuevo sistema económico y social que tiene como objetivo la producción de bienes y servicios al tiempo que reduce el consumo y el desperdicio de materias primas, agua y fuentes de energía, empezando por el sector del agua.

## GRANADA, A CITY COMMITTED TO THE CIRCULAR ECONOMY

Since 2017, the city of Granada has been adhered to the Seville Declaration, an initiative promoted by the European Commission and the European Parliament, a commitment on circular economy signed by 300 Spanish municipalities, thus showing their interest in this model of sustainable production and consumption.

Granada has been working for years towards the transition to the circular economy, a new economic and social system that aims to produce goods and services while reducing the consumption and waste of raw materials, water and energy sources, starting with the water sector.



Un ejemplo es la transformación de la planta de tratamiento de aguas residuales en una biofábrica que permite la creciente reutilización del agua y su transformación en energía, con el objetivo de alcanzar cero residuos, cero energías y cero emisiones de CO2.

Granada tiene como objetivo desarrollar una visión circular de la ciudad en la que estén involucradas las instituciones, las empresas y el conjunto de la ciudadanía, con el fin de dar lugar a resultados ambientales positivos y nuevas oportunidades socioeconómicas para la ciudad.

One example is the transformation of the wastewater treatment plant into a biofactory that allows the increasing reuse of water and its transformation into energy, with the aim of achieving zero waste, zero energy and zero CO2 emissions.

Granada aims to develop a circular vision of the city in which institutions, businesses and citizens as a whole are involved, in order to create positive environmental results and new socio-economic opportunities for the city.

## GRANADA: CIUDAD DE LA CIENCIA E INNOVACIÓN

En 2017, el Ministerio de Economía, Industria y Competitividad de España otorgó a Granada el nombramiento de "Ciudad de la Ciencia y la Innovación", que sitúa a la ciudad como un referente de la investigación multidisciplinar. Además, Granada cuenta con sus propios Galardones "Granada, Ciudad de la Ciencia y la Innovación" con el fin de reconocer y divulgar la actividad científica e innovadora desarrollada en la ciudad, así como con una Mesa de la Ciencia creada para apostar por la ciencia, la tecnología y la innovación y aunar sinergias que afronten los retos científicos futuros a los que aspira la ciudad.



## GRANADA: CITY OF SCIENCE AND INNOVATION

In 2017, the Spanish Ministry of Economy, Industry and Competitiveness awarded Granada the title of "City of Science and Innovation", which places the city as a benchmark for multidisciplinary research. In addition, Granada has its own "Granada, City of Science and Innovation" Awards in order to recognise and disseminate the scientific and innovative activity developed in the city, as well as a Science Board created to support science, technology and innovation and to bring together synergies to face the future scientific challenges to which the city aspires.



## GRANADA PERTENECE A LA RED ESPAÑOLA DE CIUDADES SALUDABLES (RECS) Y A LA RED LOCAL DE ACCIÓN EN SALUD (RELAS)

Granada pertenece a la **Red Española de Ciudades Saludables (RECS)**, una agrupación de ciudades que, dentro de la FEMP, se han unido al amparo de los principios y actividades acordes con el programa "Ciudades Saludables (Healthy Cities)" de la Organización Mundial de la Salud, con el fin de crear las condiciones precisas y los mecanismos apropiados para lograr una forma estable de colaboración en actividades encaminadas a fomentar y conseguir ciudades más saludables, lo que constituye su principal objetivo.

Además, Granada también forma parte de la **Red Local de Acción en Salud (RELAS)**, un proyecto de la Consejería de Salud, en colaboración con la Escuela Andaluza de Salud Pública, que trabaja para mejorar la salud de la población de los municipios y ciudades andaluzas.





## GRANADA BELONGS TO THE SPANISH NETWORK OF HEALTHY CITIES (RECS) AND THE LOCAL HEALTH ACTION NETWORK (RELAS)

Granada belongs to the **Spanish Network of Healthy Cities (RECS)**, a group of cities that, within the FEMP, have joined together under the principles and activities in line with the World Health Organisation's "Healthy Cities" programme, in order to create the precise conditions and appropriate mechanisms to achieve a stable form of collaboration in activities aimed at promoting and achieving healthier cities, which is its main objective.

In addition, Granada is also part of the **Local Health Action Network (RELAS)**, a project of the Regional Ministry of Health, in collaboration with the Andalusian School of Public Health, which works to improve the health of the population of Andalusian municipalities and cities.

**Además...**

**El Palacio de Congresos de Granada** ha contribuido a la modernización de sus infraestructuras para eventos y está siendo objeto de una importante reforma, con una inversión cercana a ocho millones de euros, centrada en mejorar la eficiencia energética y la accesibilidad. Esta modernización busca adaptar las infraestructuras a los estándares de sostenibilidad requeridos para la organización de eventos responsables

Objetivos: mejorar la eficiencia energética del edificio y aumentar la accesibilidad universal.

**Vinculación con los ODS:** ODS 9 (Industria, innovación e infraestructuras). ODS 11 (Ciudades y comunidades sostenibles). ODS 13 (Acción por el clima).

**Cámara de Comercio y su Oficina de Sostenibilidad:** La Cámara de Comercio de Granada, a través de su Oficina de Sostenibilidad, asesora a las pequeñas y medianas empresas (PYMES) en la integración de los ODS en sus estrategias empresariales. Ofrecen herramientas como autodiagnósticos de sostenibilidad y cálculo de la huella de carbono, promoviendo prácticas responsables en la organización de eventos empresariales.

Entre los servicios que ofrecen se encuentran:

- Autodiagnósticos de sostenibilidad
- Cálculo de huella de carbono.
- Aplicación directa en eventos empresariales responsables

**Vinculación con los ODS:** ODS 12 (Producción y consumo responsables). ODS 8 (Trabajo decente y crecimiento económico). ODS 13 (Acción por el clima).



**In addition...**

The **Palacio de Congresos de Granada** has contributed to the modernization of its infrastructure for events and is undergoing a major refurbishment, with an investment of close to eight million euros, focused on improving energy efficiency and accessibility. This modernization seeks to adapt the infrastructure to the sustainability standards required for the organization of responsible events.

Objectives: to improve the building's energy efficiency and increase universal accessibility.

**Link with SDGs**: SDG 9 (Industry, innovation and infrastructure). SDG 11 (Sustainable cities and communities). SDG 13 (Climate action).

**Chamber of Commerce and its Sustainability Office**: The Chamber of Commerce of Granada, through its Sustainability Office, advises small and medium-sized enterprises (SMEs) on the integration of the SDGs into their business strategies. They offer tools such as sustainability self-diagnostics and carbon footprint calculation, promoting responsible practices in the organization of business events.

Among the services they offer are:

- Sustainability self-diagnostics
- Carbon footprint calculation.
- Direct application in responsible business events

**Linkage with the SDGs:** SDG 12 (Responsible Consumption and Production). SDG 8 (Decent work and economic growth). SDG 13 (Climate action).



**Agenda Urbana de Granada**: 160 medidas hacia la sostenibilidad: El Ayuntamiento de Granada ha aprobado una Agenda Urbana que incluye 160 acciones estructuradas en tres ejes:

- Granada Respira: Enfocado en la mejora ambiental, incluye la creación de una Zona de Bajas Emisiones, un Anillo Verde alrededor de la ciudad y la renaturalización de ríos como el Genil y el Darro.
- Granada Innovadora: Promueve la digitalización, la inteligencia artificial y la eficiencia energética.
- Granada Vive: Busca la cohesión social mediante la rehabilitación de barrios y espacios públicos.

**Vinculación con los ODS:** ODS 11 (Ciudades y comunidades sostenibles), 13 (Acción por el clima) y 9 (Industria, innovación e infraestructura)

**La Diputación de Granada** ha lanzado programas de formación dirigidos al personal de la administración pública para fomentar la implementación de prácticas sostenibles en eventos culturales. Estos programas abordan aspectos como la sostenibilidad ambiental, social, económica y de gobernanza, vinculándolos directamente con los ODS y la Agenda 2030: https://www.dipgra.es/servicios/empleo-y-formacion/formacion-para-el-empleo-publico/IMPLEMENTACION-DE-PRACTICAS-SOSTENIBLES-EN-EVENTOS-CULTURALES/

**Vinculación con los ODS**: ODS 4 (Educación de calidad). ODS 16 (Paz, justicia e instituciones sólidas).

**Congreso Gastronómico Internacional 'Sabor Granada',** que promueve la gastronomía local bajo criterios de sostenibilidad, innovación y excelencia. El congreso incluye conferencias, talleres y experiencias enogastronómicas que destacan la singularidad de los productos granadinos y su compromiso con los ODS:
https://www.dipgra.es/servicios/areas/desarrollo/noticias/Granada-acogera-el-I-Congreso-Gastronomico-Internacional-Sabor-Granada

**Vinculación con los ODS**: ODS 12 (Producción y consumo responsables). ODS 2 (Hambre cero, desde la soberanía alimentaria local). ODS 8 (Trabajo decente y crecimiento económico).



**Granada Urban Agenda:** 160 measures towards sustainability: The Granada City Council has approved an Urban Agenda that includes 160 actions structured in three axes:

- Granada Respira: Focused on environmental improvement, it includes the creation of a Low Emission Zone, a Green Ring around the city and the renaturation of rivers such as the Genil and Darro.
- Innovative Granada: Promotes digitalization, artificial intelligence and energy efficiency.
- Granada Vive: Seeks social cohesion through the rehabilitation of neighborhoods and public spaces.

**Links with SDGs:** SDG 11 (Sustainable Cities and Communities), 13 (Climate Action) and 9 (Industry, Innovation and Infrastructure).

The **Diputación de Granada** has launched training programs aimed at public administration staff to promote the implementation of sustainable practices in cultural events. These programs address aspects such as environmental, social, economic and governance sustainability, linking them directly to the SDGs and the 2030 Agenda: https://www.dipgra.es/servicios/empleo-y-formacion/formacion-para-el-empleo-publico/IMPLEMENTACION-DE-PRACTICAS-SOSTENIBLES-EN-EVENTOS-CULTURALES/

**Linkage with the SDGs**: SDG 4 (Quality education). SDG 16 (Peace, justice and strong institutions).

I**nternational Gastronomic Congress 'Sabor Granada'**, which promotes local gastronomy under criteria of sustainability, innovation and excellence. The congress includes conferences, workshops and enogastronomic experiences that highlight the uniqueness of Granada's products and its commitment to the SDGs:
https://www.dipgra.es/servicios/areas/desarrollo/noticias/Granada-acogera-el-I-Congreso-Gastronomico-Internacional-Sabor-Granada

**Link with the SDGs:** SDG 12 (Responsible production and consumption). SDG 2 (Zero hunger, from local food sovereignty). SDG 8 (Decent work and economic growth).



# LISTADO DE EMPRESAS ASOCIADAS

## ESPACIOS / VENUES

### Auditorios / Auditoriums (3)

- Auditorio Casa de la Cultura Almuñécar
- Auditorio Villa de Salobreña
- Centro de Convenciones CDT Motril

### Centros de congresos y exposiciones / Congress and exhibition centres (1)

- Palacio de Congresos de Granada

### Recintos feriales / Fairgrounds (1)

- FERMASA

### Espacios singulares / Unique venues (15)

- Abadía del Sacromonte
- Carmen de los Mártires
- Casa de Zafra
- Cuarto Real de Santo Domingo
- El Camborio
- Hacienda Señorío de Nevada
- Huerta del Sello
- Kinepolis Granada
- La Azucarera
- La Mamunia
- Mae West
- Monasterio de Nuestra Señora de la Asunción "La Cartuja"
- Palacio de los Córdova
- Palacio de Quinta Alegre
- Sala Aliatar
- Sala Jiménez Torrecillas
- Salones de Albolote - La Cueva de 1900

### Museos / Museums (2)

- Museo del Azúcar de Motril
- Parque de las Ciencias

### Alojamientos / Accommodations (43)

#### Hoteles 5* G.L. / 5* Deluxe Hotels (7)

Finca La Bobadilla, Leading Hotels of the World
Hotel Hospes Palacio de los Patos
La Esperanza Granada
Palacio Gran Vía, a Royal Hideaway Hotel
Seda Club Hotel

**Hoteles 5* / 5* Hotels (4)**

Hotel Alhambra Palace
Hotel Áurea Washington Irving
Hotel Barceló Granada Congress
Hotel Palacio de Santa Paula

**Hoteles 4* / 4* Hotels (19)**

Gran Hotel Luna de Granada
Hotel Abades Nevada Palace
Hotel Andalucía Center
Hotel Áurea Catedral
Hotel Barceló Carmen
Hotel Eurostars San Antón
Hotel Granada by Pierre & Vacances
Hotel Granada Center
Impressive Playa Granada
Hotel Los Ángeles & Spa
Hotel Macià Real de la Alhambra
Hotel Meliá Granada
Hotel NH Collection Granada Victoria
Hotel Saray
Hotel Turia Granada
Hotel Villa Oniria
Hotel Vincci Albayzín
Parador de Turismo de Granada
Senator Granada Spa Hotel

**Hoteles 3* / 3* Hotels (6)**

Apartamentos Trevenque
Hotel Anacapri
Hotel Casa 1800 Granada
Hotel Monjas del Carmen

## Otras tipologías / Other typologies (7)

- Apartamentos Los Lobos
- Bubaqia House
- Hotel Arabeluj
- Hotel Telecabina
- La Casa Juan Ranas
- Living Experience Granada
- Molino San Acacio

## Restaurantes / Restaurants (23)

### Salas +100 pax / Rooms +100 people (12)

- Restaurante Carmen Mirador de Aixa
- Restaurante El Claustro de Santa Paula
- Restaurante Urban Club
- Restaurante La Alcazaba
- Restaurante La Bodega
- Restaurante La Chumbera
- Restaurante La Pataleta
- Restaurante Lemon Rock
- Restaurante Los Manueles Lorca
- Restaurante María de la O
- Restaurante Mayerling
- Restaurante Ruta del Veleta

### Salas -100 pax / Rooms -100 People (11)

- Restaurante Asador Centro Granada
- Restaurante Aben Humeya
- Restaurante Chikito
- Restaurante Jardines de Zoraya
- Restaurante La Cueva de 1900 - Palacio de Deportes
- Restaurante La Cueva de 1900 - Santa Ana
- Restaurante Las Tinajas
- Restaurante Las Tomasas
- Restaurante Oleum
- Restaurante Pilar del Toro
- Restaurante Ruta del Azafrán
- Restaurante Sancho Original
- Restaurante Sibarius

### Puertos y Experiencias náuticas / Ports and Nautical experiences (2)

- Buceo en la Costa Tropical
- Puerto de Motril

## SERVICIOS/SERVICES

### EXPERIENCIAS / EXPERIENCES (8)

- Cetursa Sierra Nevada - Estación de Esquí y de Montaña
- Circuito Mike G Guadix
- Estación Alcázar Genil
- Hammam Al Ándalus
- Molino & Cata
- O-med
- Patio de los Perfumes
- Teatro Flamenco Granada

### SERVICIOS PROFESIONALES/ PROFESSIONAL SERVICES

### OPC's / PCO (3)

- Eurocongres
- Fase 20
- Viajes El Corte Inglés

### Agencias de eventos / Events agencies (1)

- Novum

### DMC's y Agencias de viaje / DMC's and Travel agencies (8)

- ABAQ DMC SPAIN
- Aixa Dreams DMC & MICE
- Door to Door Travel & Events
- Lime DMC
- Movviendo. Tourism Group
- My Top Tour
- This.is: Granada
- Viajes Genil

### Empresas de Catering / Catering Companies (4)

- Catering Abades
- Catering La Borraja
- Catering La Cueva de 1900
- Catering La Manumia

**Audiovisual y producción / Audiovisual and production (1)**

Doctortrece

**Azafatas / Hostesses (2)**

Azafatas Alhambra
EIPGranada - Novum Consulting

**Decoración de eventos y arreglos florales / Event decoration and floral arrangements (1)**

Carolina Bouquet

**Fotografía / Photography (1)**

Roberto Lacalle Fotografía

**Guías / Guides (3)**

Alhambra Trip Granada
Garnata Tours
Granada Selected Tours

**Imprenta y diseño gráfico / Printing and posters (1)**

Reproducciones Ocaña

**Tecnología aplicada al Congreso / Technology applied to Congress (1)**

SIC - Servicios Integrales de Congresos

**Traductores / Translators (1)**

Ofilingua

**Transporte / Transport (3)**

Alsa
Autocares Tocina
JF Transfer Andalucía

**Consultoría / Consultancy (1)**

Omawa

**Compras y Merchandising (2)**

**Centros comerciales / Malls (1)**

C.C. El Corte Inglés

**Merchandising (1)**

Tiendas Librería de la Alhambra

**Animación y actividades (17)**

**Actividades culturales / Cultural activities (6)**

- Almazara La Erilla Oleoturismo
- Contemporánea
- Fundación Ballesta
- Molino & Cata
- O-med
- Viajes San Cecilio

**Actividades outdoors / Outdoors activities (4)**

- Aventura Entrepinos
- Experiencias TA Incentivos
- Glovento Sur
- Sports Adventure

**Animación & Espectáculos / Animation & Shows (7)**

- Clavel y Flamenco Performances
- El Templo del Flamenco
- Flamenco en vivo Jardines de Zoraya
- Good Music Experience
- La Soleá
- Tablao Flamenco La Alboreá
- Zambra María La Canastera

Total empresas asociadas a Granada Convention Bureau en 2026: **149**

GRANADA
Convention Bureau

# ESPACIOS
## VENUES







2025 - 2026

GRANADA
Convention Bureau



# AUDITORIOS

## AUDITORIUM





2025 - 2026

GRANADA Convention Bureau



# AUDITORIO
# CASA DE LA CULTURA
# ALMUÑÉCAR


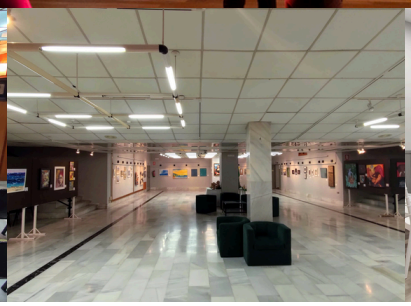
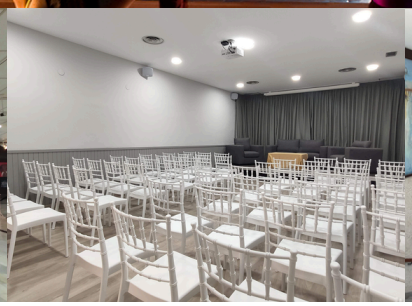



C/Puerta de Granada, 19
18690, Almuñécar (Granada)
Tlfn: +34 958 60 74 28
Mail: turismo@costatropical.es

**www.turismocostatropical.es/convenciones-e-incencentivos-mice/**

Costa Tropical Spain Official

@costa_tropical_spain_official


## AUDITORIO CASA DE LA CULTURA (ALMUÑÉCAR)

Almuñécar - La Herradura es un destino idóneo donde celebrar Congresos, Convenciones e Incentivos. El atractivo turístico que posee este municipio de la Costa Tropical unido a su amplia oferta hotelera y de servicios se va adaptando a la creciente demanda realizada por los distintos grupos empresariales y colectivos sociales para la celebración de sus encuentros y reuniones.
De las instalaciones municipales, hay que destacar las salas la Casa de la Cultura de Almuñécar en pleno centro de la ciudad.

Almuñécar - La Herradura is a great destination for Congresses, Conventions and Incentives.
The tourist attraction of this municipality together with its ample supply of hotels and services, is being adapt to the increasing demand by different business and social groups for holding their meetings and reunions.
In addition to the facilities offered by the most of the hotels in the area for this purpose, it is necessary to highlight the rooms available in the Casa de la Cultura in Almuñécar, located in the heart of the town.

**Servicios:**

- WiFi
- Acceso para personas con diversidad funcional
- Conserjería
- Local Climatizado
- Sala de reuniones y congresos
- Parada de bus cercana

**Servicies:**

- WiFi
- Easy access for people with functional diversity
- Concierge desk
- Air-conditioned room
- Meeting and conference room
- Nearby bus/taxi stop

GRANADA Convention Bureau



# AUDITORIO VILLA DE SALOBREÑA











Costa Tropical GRANADA

Plaza Juan Carlos I, s/n, 18680
Salobreña (Granada)
Tlfn: +34 958 60 74 28
Mail: turismo@costatropical.es

www.turismosalobrena.com/es/congresos-y-convenciones/

Salobreña Turismo

@turismo.salobrena

## AUDITORIO VILLA DE SALOBREÑA

Situada en la Costa Tropical, Salobreña se alza altiva sobre una peña que corona el castillo medieval. El conjunto arquitectónico que forman las blancas casas que se distribuyen sobre la peña, contrasta con el verde intenso de los cultivos tropicales, que lo rodean y el azul intenso del Mediterráneo que le sirve de fondo. El frondoso valle tropical sobre el que se asienta, disfruta de un ecosistema privilegiado, en parte gracias a la orientación sur que abre paso a las cálidas temperaturas provenientes del continente africano, y por otro lado gracias al resguardo de los vientos del norte que le ofrecen los más de tres mil metros de altitud de Sierra Nevada.
El Auditorio Villa de Salobreña es una moderna infraestructura que permite la organización de congresos, seminarios, reuniones de empresa, presentaciones, y actuaciones musicales.
Capacidad para 376 plazas en anfiteatro, antesala para montaje de stands, sala de seminario para 60 plazas, y una plaza abierta para exposición de producto, frente al Castillo de Salobreña.

Situated in the middle of the Costa Tropical, Salobreña rises proudly on a crag crowned by its mediaeval castle. Its striking architecture of white houses distributed over the crag contrasts with the intense greenery of the tropical agriculture surrounding it, and with the deep blue of the Mediterranean in the background.
The luxuriant tropical valley beneath the town enjoys a privileged ecosystem, thanks both to its southerly orientation, welcoming the warm temperatures rising from the African continental mass, and to the shelter provided by the Sierra Nevada which rises to a height of more than three thousand metres, protecting it from northern winds.
The Villa de Salobreña Auditorium offers the opportunity to organize meetings, conventions, conferences, presentations and musical performances. Amphitheatrer capacity of 376 seats.
Anteroom for the setting up of stands, seminars room for 60 people, and an open space for exhibitions in a modern complex with the background of the Medieval Castle.

| | | |
|---|---|---|
| Anfiteatro / Amphitheatre | - | 376 plazas/seats |
| Palco / Box | - | 24 plazas/seats |
| Seminario/ Seminar | 55 m² | 60 plazas/seats |

GRANADA Convention Bureau



# CENTRO DE CONVENCIONES CDT MOTRIL



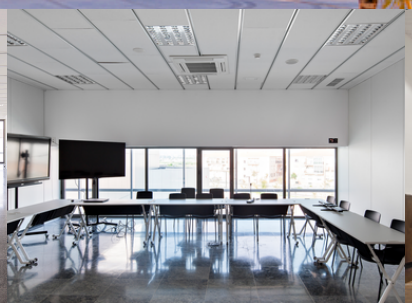


costa tropical
GRANADA

CCtra. De la Celulosa s/n 18613,
Motril (Granada)
Tlfn: +34 958 60 74 28
Mail: turismo@costatropical

**www.turismocostatropical.es/convenciones-e-incencentivos-mice/**

Costa Tropical Spain Official

@costa_tropical_spain_official

## CENTRO DE CONVENCIONES CDT MOTRIL

Ubicado en un enclave privilegiado y bien comunicado para cualquier evento o congreso. Se trata de un edificio moderno con salas de conferencias y espacio de congresos. El Centro de Congresos y Eventos Culturales se distribuye en dos partes, el espacio escénico propiamente dicho (con sus espacios adyacentes necesarios, tales como hall, almacenes...) y una serie de salas polivalentes y zonas administrativas que se sitúan en la unión entre el espacio escénico y la torre. Cuenta con el servicio de soporte de la Escuela de Hostelería.

- Sala Escénica y de Congresos con capacidad para 493 personas.
- Sala Intermedia, con capacidad para 60 ocupantes (con posibilidad de divirla).
- 3 Salas pequeñas, con capacidad para 30 ocupantes cada una con posibilidad de unión entre ellas.

Located in a privileged enclave and well connected for any event or congress. It is a modern building with conference rooms and congress space. The Congress and Cultural Events Centre is distributed in two parts, the auditorium area itself (with its necessary adjacent spaces, such as hall, storerooms...) and a series of multi-purpose rooms and administrative areas that are located in the union between the auditorium area and the tower. It has the support service of the Catering School.

- Scenic and Congress Hall with capacity for 493 people
- Intermediate room, with capacity for 60 occupants (with the possibility of dividing it)
- 3 small rooms, each with a capacity for 30 occupants, with the possibility of connecting them together..

GRANADA
Convention Bureau

# CENTRO DE CONGRESOS Y EXPOSICIONES

## CONGRESS AND EXHIBITION CENTRES







2025 - 2026

GRANADA Convention Bureau



# PALACIO DE CONGRESOS DE GRANADA






Granada Conference & Convention Center


Paseo del Violón
18006 Granada
Tlfn: +34 958 24 67 00
Fax: +34 958 24 67 02
Mail: palacio@pcgr.org


www.pcgr.com

@pcongresosgrx

Palacio de Exposiciones y Congresos de Granada

@palaciocongresosgrxi

**Certificados de calidad**
**Certified by:**

Compromiso de Calidad Turística

CALIDAD TURISTICA

TÜVRheinland® CERT ISO 14001

## PALACIO DE CONGRESOS DE GRANADA

En pleno centro de la ciudad, el Palacio de Congresos de Granada ofrece el equipo humano, el conocimiento, los servicios y las instalaciones idóneas para albergar cualquier tipo de evento. Sus magníficos espacios pueden acoger reuniones de entre 8 a 4.000 personas que podrán disfrutar del uso de las últimas tecnologías.

Located in the heart of down town, Granada Conference Center offers facilities for all types of congresses, conventions, seminars, courses and exhibitions. You will find meeting spaces with a capacity ranging from 8 to 4,000 participants and equipped with the latest technology and dedicated staff.

| Sala | Level | Area (m²) | | | | | | |
|---|---|---|---|---|---|---|---|---|
| Federico García Lorca | 0 | 2.000 | - | - | 2.000 | 1.055 | - | - |
| Manuel de Falla | +1 | 484 | - | - | 547 | 270 | - | - |
| Machado | -2 | 180 | - | - | 160 | - | - | - |
| Picasso | -2 | 180 | - | - | 160 | - | - | - |
| Albéniz | -2 | 180 | - | - | 160 | - | - | - |
| Machuca | -2 | 180 | - | - | 160 | - | - | - |
| Andalucía I | +1 | 91 | - | - | 70 | 24 | 32 | 20 |
| Andalucía II | +1 | 122 | - | - | 98 | 36 | 38 | 26 |
| Andalucía III | +1 | 143 | - | - | 126 | 60 | 42 | 32 |
| Room A | -3 | 730 | 600 | 700 | 546 | 246 | 64 | 64 |
| Room B | -3 | 434 | 300 | 350 | 302 | 132 | 72 | 72 |
| Room C | -3 | 275 | 200 | 240 | 234 | 88 | 52 | 52 |
| Room D | -3 | 434 | 300 | 350 | 302 | 132 | 72 | 72 |
| Seminar 1 | +1 | 22 | - | - | 18 | 16 | 10 | 10 |
| Seminar 2 | +1 | 22 | - | - | 18 | 16 | 10 | 10 |
| Seminar 3 | +1 | 22 | - | - | 18 | 16 | 10 | 10 |
| Seminar 4 | +1 | 22 | - | - | 18 | 16 | 10 | 10 |
| Seminar 5 | +1 | 22 | - | - | 18 | 16 | 10 | 10 |
| Seminar 6 | +1 | 39 | - | - | 37 | 10 | 12 | 10 |
| Seminar 7 | +1 | 22 | - | - | 18 | 10 | 12 | 10 |
| Seminar 8 | +1 | 32 | - | - | 30 | 8 | 16 | 14 |
| Press Room | +2 | 90 | - | - | 50 | 30 | 30 | 22 |
| VIP Room | +2 | 100 | - | - | 50 | 20 | 28 | 22 |
| Exhibition Hall 1 | +1 | 1.500 | - | 1.500 | 1.400 | - | - | - |
| Hall Extension | +1 | 800 | - | 800 | - | - | - | - |
| Exhibition Hall 2 | +2 | 1.000 | 500 | - | 700 | - | - | - |
| Terrace | +3 | 3.000 | 700 | 2.000 | 1.800 | - | - | - |
| C.I. amphitheatre | +3 | 1.170 | 1.500 | - | 1.400 | - | - | - |
| Restaurant | 0 | 837 | - | 800 | - | - | - | - |

**Membership:** APCE Asociación de Palacios de Congresos de España · GMIC · ICCA Member

GRANADA
Convention Bureau

# RECINTOS FERIALES

## FAIRGROUNDS







2025 - 2026

GRANADA Convention Bureau



# FERMASA, EL GRAN RECINTO FERIAL DE GRANADA









Fermasa
FERIA DE MUESTRAS DE ARMILLA / GRANADA


Ctra. De Armilla, s/n, 18100, Granada
Tlfn: 958818916
Mail: fermasa@fermasa.es

https://fermasa.org

Feria de Muestras Armilla - Granada (FERMASA)

@fermasagranada

https://es.linkedin.com/company/feriademuestrasdearmilla

https://x.com/FERMASA_GRANADA

FERMASA. Feria de Muestras de Armilla Granada


## Feria de Muestras de Armilla, FERMASA

La Feria de Muestras de Armilla, FERMASA, es el único recinto ferial de la provincia de Granada y uno de los más relevantes de Andalucía para el sector MICE.
Fundada en 1981 en la antigua Fábrica de Azúcar Santa Julian, destaca por su ubicación, su experiencia y su popularidad. Los 60.000 metros cuadrados del recinto permiten grandes eventos como ferias comerciales, pero también convenciones o congresos dirigidos a profesionales o público muy específico.

La actividad se divide en:

- Eventos PROPIOS: FERMASA organiza y desarrolla ferias, congresos, jornadas profesionales, cursos, conferencias, etcétera.
- Eventos PRIVADOS: otras empresas solicitan a FERMASA la organización de congresos, conciertos, cursos y actividades recreativas.
- Alquiler del ESPACIO: otras empresas alquilan el recinto al completo o parte del mismo para organizar actividades.

FERMASA, the Armilla Trade Fair, is the only trade fair centre in the province of Granada and one of the most important in Andalusia for the MICE sector.
Founded in 1981 in the old Santa Juliana Sugar Factory, stands out for its location, its experience and its popularity. Its 60,000 square metres of exhibition space allow it to host large events such as trade fairs, as well as conventions and congresses aimed at professionals or very specific audiences.

The activities of FERMASA include:

- OWN events: FERMASA organises and develops trade fairs, congresses, professional seminars, courses, conferences, etc.
- PRIVATE events: other companies ask FERMASA to organise congresses, concerts, courses and recreational activities.
- RENTING space: other companies rent all or part of the facilities to organise their activities.

| Espacios | M2 | Aforo completo | Aforo tipo cóctel | Aforo tipo auditorio |
|---|---|---|---|---|
| Recinto total | 60.000 | 100.000 | - | - |
| Pabellón 1 | 2.750 | 3.000 | 2.500 | 2.000 |
| Pabellón 2 | 4.500 | 6.000 | 5.000 | 3.500 |
| Pabellón 3 | 1.400 | 2.000 | 1.600 | 1.300 |
| Salón de Actos | 222 (Hall - 183) | 180 | - | 180 |
| Aljibe | 250 | 100 | 90 | - |
| Zona Exterior | 45.000 | 40.000 | 35.000 | 35.000 |

GRANADA
Convention Bureau

# ESPACIOS SINGULARES

## UNIQUE VENUES









2025 - 2026

GRANADA Convention Bureau

# ABADÍA DEL SACROMONTE







Abadía del Sacromonte
Lugar Abadía del Sacromonte s/n
18010 Granada

Tlfn: +34 630 72 05 00
Mail: events@viajessancecilio.com

www.abadiasacromonte.org

Abadía del Sacromonte


## ABADÍA DEL SACROMONTE

La Abadía del Sacromonte es el secreto mejor guardado de Granada Y uno de los lugares más sugerentes de la ciudad: por su ubicación privilegiada, por la historia y el patrimonio que atesora, y porque a pesar de su importancia histórica permanece todavía como una gran desconocida. Un lugar original y acogedor con espacios muy diferentes para cada tipo de celebración o evento: desde su magnífico claustro hasta estancias más recogidas para eventos selectos y minoritarios.

The Sacromonte Abby is probably the best kept secret of Granada. Relatively unknown, it is nevertheless one of the most impressive places in the whole city of Granada, on account of its privileged location, history and patrimony, and because despite its historical importance is still a comparatively hidden treasure. This is why it is such a unique and enticing place to hold events of all kinds. The Abbey has the allure of its centennial history and the strength of an institution that looks to the future with determination. We have diverse spaces for various types of events and celebrations, from a magnificent cloister to more intimate and private places for more selected and minority events.

## ESPACIOS/SPACES

**CLAUSTRO (1000m2)/ Cloister (1000m2)**
Claustro principal de la Abadía. Capacidad 350 pax./Main cloister of the Abbey. Capacity 350 pax.
**PLAN DEL CORO (95 m2)/Choir Plan (95 m2)**
Pasillos superiores del Claustro, con vistas al mismo. Capacidad 50 pax./Upper corridors of the cloister, overlooking the cloister. Capacity 50 pax.. Capacity 50 pax.
**CRUJÍAS (215 m2)/ Wings (215 m2)**
Pasillos superiores del Claustro, con vistas al mismo. Capacidad 200 pax./Upper corridors of the cloister, overlooking the same. Capacity 200 pax.
**ANTIGUO COMEDOR DE ALUMNOS (187 m2)/Former Student Dining Hall (187 m2)**
Estancia diáfana del S.XIX Capacidad 120 pax./Open space from the 19th century. Capacity 120 pax.
**SALÓN SUPERIOR (300m2). Apertura 4° trimestre 2023/ Upper Hall (300m2). Opening in the 4th quarter of 2023**
Inmejorable espacio diáfano. Un mirador con vistas a la ciudad. Abierto a acciones formativas, congresos, encuentros, corporaciones, etc./ Excellent open space. A viewpoint with views of the city. Open to training activities, congresses, meetings, corporations, etc.

GRANADA Convention Bureau



# CARMEN DE LOS MÁRTIRES

## CARMEN DE LOS MÁRTIRES

El Ayuntamiento de Granada ofrece este emblemático palacio para celebrar diferentes eventos. Situado en la colina de la Alhambra, en el lado sur de la fortaleza amurallada, ofrece una extensión de aproximadamente siete hectáreas, incluyendo espacios interiores y jardines BIC (Bien de Interés Cultural). El diseño culto de sus jardines, de diversos estilos, su lago y bosque lo configuran como un importante jardín, famoso merecidamente por su historia, elementos artísticos y espectaculares perspectivas sobre la ciudad, Vega y Sierra Nevada.

The Granada City Council offers this emblematic palace for hosting different events. Located at the Alhambra hill, on the south side of its walled fortress, offers an extension of seven hectares including indoor spaces and gardens.

AYUNTAMIENTO DE GRANADA

Paseo de los Mártires s/n
18009 Granada
Departamento de Gestión de Palacios
Tlfn: +34 958 248 140
Mail:
bodasypalacios@granada.org

www.granada.org/bodasypalacios

**Servicios/ Servicies:**

- Explanada de acceso al palacio
- Jardín Francés
- Jardín Inglés
- Árboles frutales
- 2 salas de exposiciones
- Patio central

- Access to the palace through the terrace
- English garden
- French garden
- 2 exhibition rooms
- Orchards
- Central patio

| Espacio | Capacidad |
|---|---|
| PRIMERA PLANTA | 192 pax |
| PLANTA BAJA | 145 pax |
| EXTERIOR Y JARDINES | 400 pax |

GRANADA Convention Bureau



# CASA DE ZAFRA






CASA DE ZAFRA

C/ Portería de la Concepción, 8
18010 Granada
Tlfn: +34 958 180 079
Mail:
info@albaicingranada.com

www.albaicin-granada.com

@casadezafra

## CASA DE ZAFRA

En las proximidades de la Carrera del Darro, una de las calles "más bonitas de Europa", encontramos La Casa de Zafra. Construida en época nazarí, perteneció a D. Hernando de Zafra, secretario de los Reyes Católicos y a su fallecimiento formó parte del Convento de Santa Catalina de Siena. Actualmente, contiene el Centro de Interpretación del Albaicín donde el público puede conocer todo lo relativo al barrio más emblemático de la ciudad de Granada declarado Patrimonio Mundial.

The House of Zafra is located near Carrera del Darro and is one of the most beautiful streets in Europe. It was built during the Nasrid period and later owned by Hernando de Zafra, secretary of the Catholic Monarchs. When he died, the House became a part of the Monastery of Santa Catalina de Siena. Nowadays, it is the Interpretative Center of the Albaicín, showing everything in order for visitors to discover the most symbolic district of Granada (a World Heritage Site declared by UNESCO).

| Nombre / Name | Planta / Floor | m2 | Escuela | Cóctel |
|---|---|---|---|---|
| Multiusos y AV | 0 | 24 m2 | 24 | - |
| Patio y Galerías | 0 | 134m2 | 40 | 50 |
| La Casa Nazarí | 1 | 26 m2 | | - |

GRANADA Convention Bureau

# CUARTO REAL DE SANTO DOMINGO

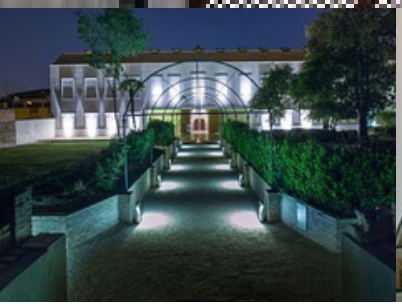
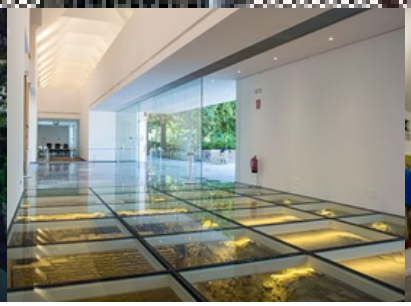
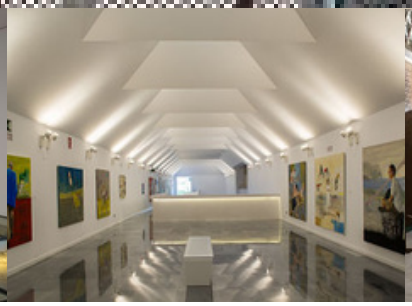
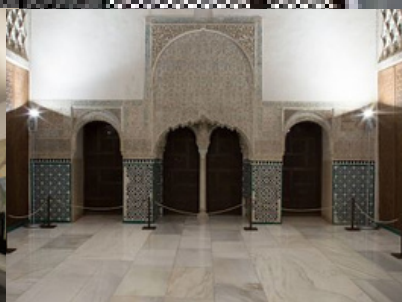

CUARTO REAL

Plaza de los Campos, 6
18009 Granada
Tlfn: +34 958 849 111
(Lunes permanece cerrado)
Mail:
fjcominov@granada.org

www.albaicin-granada.com

@CuartoReal

## CUARTO REAL DE SANTO DOMINGO

Situado en pleno corazón del Realejo, este palacio nazarí del siglo XIII es anterior a los de la Alhambra, construido durante el sultanato de Muhammad II dentro de la almunia real de la «Almanjarra». Pudo utilizarse como residencia temporal del monarca mientras la Alhambra se conformaba como ciudad palatina de la corona nazarí. Los Reyes Católicos cedieron todo el complejo a la Orden Dominica para crear el Convento de Santa Cruz la Real, denominándose desde entonces Cuarto Real de Santo Domingo. Sus magníficas instalaciones y jardines permiten la celebración de múltiples eventos culturales.

It is located in the heart of the Realejo district. This nasrid palace of the 13th century is previous to those of the Alhambra, built during the sultanate of Muhammad II inside of the royal estate of the "Almanjarra". It could be in use as temporary residence of the king before the construction of the Alhambra as the palace city of the Nasrid Kingdom. The Catholic Monarchs handed the complex to the Dominican Order in order to establish the Convent of Santa Cruz la Real, since then designated as Cuarto Real de Santo Domingo. Its magnificent facilities and gardens host many cultural events.

| | |
|---|---|
| Jardín Entrada-Alberca | 150 pax |
| Paseo Central | 200 pax |
| Pradera | 350 pax |
| Antesala de la Qubba | 120 pax |
| Sala Conferencias | 60 pax |

GRANADA Convention Bureau



# EL CAMBORIO






EL Cambrio


Camino del Sacromonte, 47 –
18010, Granada.
Mail:
contacto@elcamborio.com
Tlfn: +34 679 88 58 94

https://elcamborio.com/

@camboriobodasyeventos

El Camborio


## EL CAMBORIO

Situado en una de las zonas más reconocidas de la ciudad, en el barrio del Sacromonte, encontramos "El Camborio", una envidiable construcción que se levanta frente a la Alhambra y los jardines del Generalife.

Un espacio completamente multidisciplinar capaz de ofrecer tanto zonas exteriores, como interiores para la celebración de cualquier tipo de evento.

Located in one of the most recognized areas of the city, the Sacromonte neighbourhood, we find "El Camborio", an enviable construction that rises in front of the Alhambra and the Generalife gardens.

A completely multidisciplinary space capable of offering exterior and interior areas for the celebration of any type of event.

GRANADA Convention Bureau



# SEÑORÍO DE NEVADA









HACIENDA
SEÑORIO DE NEVADA


Autovía Granada-Motril
(Salida 153)
Ctra. de Cónchar s/n
18659 Villamena, Granada
Tlfn: +34 958 777 092
Mail:
reservas@senoriodenevada.es

www.senoriodenevada.com

Hacienda Senorio
de Nevada


## HACIENDA SEÑORÍO DE NEVADA

Señorío de Nevada abre sus puertas en el Valle de Lecrín (Granada). Situado entre viñedos y con vistas a Sierra Nevada, es un lugar ideal donde cosechar momentos inolvidables.
Con 25 habitaciones con vistas a los viñedos y una decoración de calidad y moderna, el hotel de 4 estrellas dispone de todas las comodidades y detalles propios de su categoría.
En el restaurante podrá disfrutar de una exquisita propuesta gastronómica de sugerentes maridajes.
Nuestra bodega y salones de eventos se han convertido en un referente de exclusividad en un lugar diferente y con sabor auténtico.

Señorío de Nevada is in the Lecrín Valley (Granada). Surrounded by fields of vines and lying at the feet of the snow-capped peaks of Sierra Nevada, it is the perfect place where you can harvest unforgettable moments.
It has 25 rooms with views to the vineyards and a high quality and modern decoration, the hotel has the services of a 4 stars hotel. In the restaurant you could enjoy an excellent proposal of suggestive catering.
Our Cellar and Event Rooms have become a benchmark of exclusivity in a different and with authentic flavour place.

| Salones | Área (m2) | | | | |
|---|---|---|---|---|---|
| CRIANZA | 150 | 140 | 100 | 75 | 90 |
| MUDÉJAR | 385,17 | 380 | 330 | 210 | 280 |
| ROMANO | 453,93 | 445 | 325 | 500 | 350 |
| MUDÉJAR + ROMANO | 919,10 | 825 | 655 | 540 | 630 |

GRANADA Convention Bureau



# HUERTA DEL SELLO







GR-3303, 18004 Granada
Tlfn: +34 958 536 078
Mail:
reservas@huertadelsello.es

www.huertadelsello.es

Huerta del Sello

@huertadelsello


## HUERTA DEL SELLO

Huerta del Sello, una joya de la arquitectura neoclásica del siglo XIX situada en el corazón de la Vega de Granada, se posiciona como el aliado estratégico para empresas e instituciones que buscan proyectar distinción, solidez y profesionalidad.
Un espacio versátil que combina historia y funcionalidad, con salones interiores configurables para hasta 600 personas, amplios jardines de 2.500 m² y un Patio de Columnas ideal para eventos al aire libre. Todo ello respaldado por un soporte técnico y logístico de alto nivel.
La experiencia se completa con asesoramiento especializado en eventos MICE, gastronomía de autor y una ubicación estratégica muy próxima al centro de Granada.
Huerta del Sello: el escenario donde las grandes decisiones cobran vida.

Huerta del Sello, a jewel of 19th-century neoclassical architecture located in the heart of Granada's Vega, positions itself as a strategic partner for companies and institutions seeking to project distinction, reliability, and professionalism.
A versatile space that combines history and functionality, with configurable indoor halls for up to 600 people, expansive 2,500 m² gardens, and a Columned Courtyard ideal for outdoor events. All of this is backed by top-tier technical and logistical support.
The experience is rounded out by specialized consulting for MICE events, signature cuisine, and a strategic location very close to the center of Granada.
Huerta del Sello: the setting where big decisions come to life.

| SALONES INTERIORES | BANQUETE | TEATRO | CÓCTEL | M2 |
|---|---|---|---|---|
| Salón L | 140 | 200 | 200 | 170 |
| Salón Planta Alta | 220 | 250 | 270 | 250 |
| *Anexo | 25 | 35 | 30 | 40 |
| Salón Columnas | 420 | 500 | 550 | 450 |

GRANADA Convention Bureau



# KINEPOLIS GRANADA









## KINEPOLIS GRANADA

Kinepolis Granada es un espacio único para eventos profesionales: **con 15 salas y tres de ellas con más de 400 asistentes de aforo,** ofrece versatilidad para encuentros de gran formato. Sus amplias zonas comunes permiten configurar recepciones, networking o áreas expositivas con total flexibilidad. El venue pone a disposición de los clientes distintos sets de mobiliario de ponencia y, además, funciona de forma excelente como soporte publicitario gracias a la visibilidad y movimiento de público del complejo. Un espacio preparado para acoger eventos corporativos de alto nivel.

Nuestro centro para eventos dispone de:

- 6 salas con aforo para 207 personas sentadas, con 84 m2 de escenario y pantalla de 14x6.
- 5 salas con aforo para 339 personas sentadas, con 128 m2 de escenario y pantalla de 17x8.
- 4salas con aforo para 414 personas sentadas, con 230 m2 de escenario y pantalla de 20x8.
- Además contamos con más de 1.800 m2 de espacio multifuncional, perfecto para utilizar como zona de catering, colocación de stands, hospitality...


Calle Blvd. Billy Wilder,
18197 Pulianas, Granada
Mail:
empresas@kinepolis.com

**empresas.kinepolis.es**

Kinepolis Empresas

@kinepolisempresas


Kinepolis Granada is a unique space for professional events: **with 15 auditoriums, three of them seating more than 400 attendees,** it offers great versatility for large-format meetings. Its spacious common areas allow for fully flexible setups for receptions, networking, or exhibition areas. The venue provides clients with different speaker furniture sets and also works exceptionally well as an advertising platform thanks to the visibility and foot traffic of the complex. A space fully prepared to host high-level corporate events.

Our event center offers: 6 rooms with seating capacity for 207 people, featuring a 84 $m^2$ stage and a 14×6 m screen; 5 rooms with seating capacity for 339 people, featuring a 128 $m^2$ stage and a 17×8 m screen; 4 rooms with seating capacity for 414 people, featuring a 230 $m^2$ stage and a 20×8 m screen. In addition, we have more than 1,800 $m^2$ of multifunctional space, perfect for catering areas, stand placement, hospitality, and more.

GRANADA Convention Bureau



# LA AZUCARERA

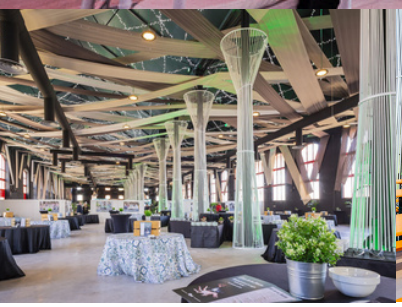
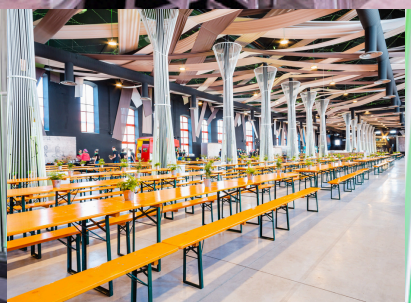



AZUCARERA
CATERING & EVENTOS


Ctra. de Armilla, s/n
18100 Granada
Tlfn: +34 618 746 564
Mail:
info@azucareradegranada.com

**www.azucareraeventos.com**

La Azucarera Granada

@azucareragranada


## LA AZUCARERA

Una antigua fábrica de azúcar convertida en un espacio multifuncional.
Un espacio destinado a todo tipo de eventos en el recinto ferial de Fermasa (Granada), que pretende no dejar indiferente a nadie tanto por su diseño, su gastronomía y la profesionalidad de su equipo humano.
Se trata de un espacio diáfano pensado para satisfacer todas las necesidades del sector MICE y grandes empresas, atendiendo tanto a eventos multitudinarios, de hasta 2.500 personas, como otros más pequeños.

An old sugar factory converted into a multifunctional space.
A space for every type of event in the Fermasa fairgrounds (Granada). It will dazzle you with its design, cuisine, and the professionalism of the team.
The translucent space is designed to meet large companies' every need in the MICE sector. It serves both large events, up to 2,500 people, as well as smaller ones.

| ESPACIOS | TEATRO | ESCUELA | BANQUETE | COCKTAIL |
|---|---|---|---|---|
| Salón Diáfano | 2.000 | 1.680 | 1.500 | 2.500 |



GRANADA Convention Bureau

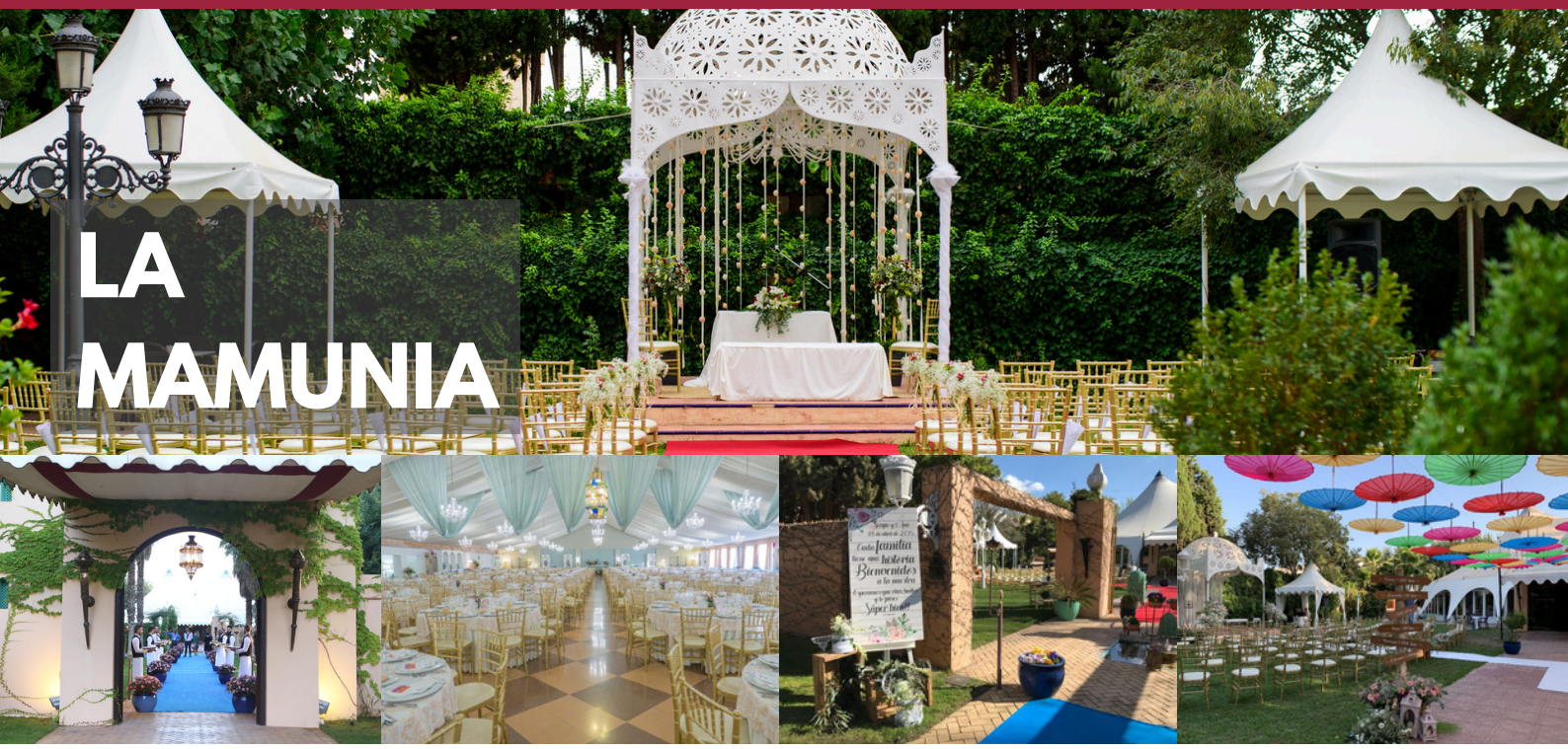

# LA MAMUNIA

La Mamunia


Ctra. Antigua de Motril
Nac. 323-A Km. 142.
Otura-Granada
Tlfn: +34 958 558 902
647 975 982
Mail:
lamamunia@lamamunia.com

www.lamamunia.com

La mamunia

@grupomamunia


**LA MAMUNIA. En buenas manos.**

El complejo la Mamunia, ubicado en la finca el Juncal, a escasos minutos de Granada, es una oferta única para celebrar todo tipo de eventos y encuentros sociales
Caminar por los jardines y paseos de la Mamunia es una deliciosa experiencia. Los invitados quedarán fascinados por su arquitectura andalusí, el olor de los jazmines, el calor y la hospitalidad de los anfitriones.

"The Mamunia complex, located on the El Juncal estate, just minutes from Granada, is a unique offer to celebrate all kinds of events and social gatherings.

Walking through the gardens and paths of La Mamunia is a delightful experience. Guests will be fascinated by its Andalusian architecture, the scent of jasmine, and the warmth and hospitality of the hosts."

| SALONES | | |
|---|---|---|
| CARPA JACARANDA | 1.600 | 2.100 |
| CARPA FAGHIRA | 600 | 1.000 |
| CARPA SAFI | 600 | 1.000 |
| CARPA JALILA | 600 | 1.000 |
| SALÓN FAGHIRA | 120 | 200 |
| SALÓN NASILA | 180 | 300 |
| **JARDINES** | | |
| HANNA | 250 | 500 |
| JAZMÍN | 180 | 300 |
| NARANJOS | 400 | 800 |
| PALMERAS | - | 500 |

GRANADA Convention Bureau



# MONASTERIO DE LA CARTUJA






## MONASTERIO DE LA CARTUJA

La Orden del Silencio llegó a Granada en 1514. Desde el gótico al neoclasicismo, el monasterio cartujo fue creciendo en espiritu y belleza hasta convertirse en uno de los mayores exponentes del barroco europeo.
Como una gran sinfonía va atrapando al visitante hasta el culmen del último movimiento. Incomparable lugar para la celebración de reuniones, cóctel o cenas de empresas.

The Order of Silence arrived in Granada in 1514. From Gothic to Neoclassicism, the Carthusian monastery grew in spirit and beauty until it became one of the greatest exponents of European Baroque. Like a great symphony, it captures the visitor until the culmination of the last movement.
The monastery is an incomparable place to hold meetings, cocktail parties or business dinners.


Paseo de la Cartuja s/N
18011 Granada
Tlfn: +34 958 215 909
Mail: llopez@viajessancecilio.com


cartujadegranada.com

Granada Cristiana

@granadacristiana

| Espacio | Capacidad |
|---|---|
| Claustro | 250 pax |
| Refectorio | 100 pax |
| Sala capitular | 40 pax |

GRANADA Convention Bureau



# PALACIO DE LOS CÓRDOVA




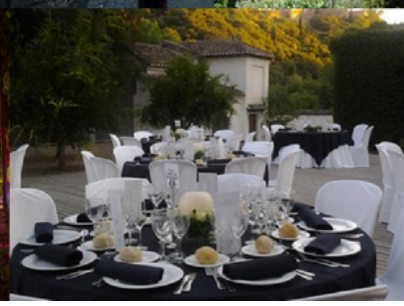

AYUNTAMIENTO DE GRANADA


Cuesta del Chapiz, 4
18010 Granada
Departamento de Gestión de Palacios
Tlfn: +34 958 248 140
Mail: bodasypalacios@granada.org

**www.granada.org/ bodasypalacios**


## PALACIO DE LOS CÓRDOVA

El Ayuntamiento de Granada gestiona este palacio, un increíble lugar a los pies de la Alhambra que perteneció al Gran Capitán. Historia y elegancia bajo la mirada de la Torre de Comares y junto a la orilla del río Darro.

- **Interior: 99 personas**
- **Exterior: 200 personas**
- **Jardines: 350 de pie**

The Granada City Council manages this palace, incredibly situated at the foothill of the Alhambra which belonged to the Great Captain. History and elegance by the Darro river bank, under the surveillance of the Tower of Comares.

- **Indoors: 99 people**
- **Outdoors: 200 people**
- **Gardens: 350 standing people**

## SERVICIOS/ SERVICES

Patio central y exteriores/ Outdoor patios and central patio
Comedor Emperador Carlos V/ Emperor Charles V Dining Room
Vestíbulo de entrada a la Sala de Reuniones de Embajadores/ Entrance hall to the Ambassadors Meeting Room
Pasillo con galería/ Corridor gallery

GRANADA Convention Bureau



# PALACIO DE QUINTA ALEGRE



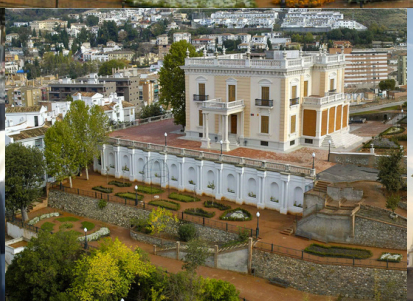


AYUNTAMIENTO DE GRANADA


Avenida Cervantes, 23
18008 Granada
Departamento de Gestión de Palacios
Tlfn: +34 958 248 140
Mail:
bodasypalacios@granada.org


www.granada.org/bodasypalacios

## PALACIO DE QUINTA ALEGRE

El Ayuntamiento de Granada gestiona este palacio que, con la ciudad a sus pies, es la esencia de las casas Señoriales de Granada. Situado en la Avenida de Cervantes cuenta con un edificio de dos plantas y un extenso jardín del S.XIX.

**Planta baja: 132 personas**
**Planta alta: 199 personas**
**Mirador: 300 de pie**

The Granada City Council manages this palace that reflects the spirit of the manor houses of Granada. Located at the Avenida de Cervantes, with the city stretching at its feet, it consists of a 2-floor building and an extensive 19th Century garden.

**Ground floor: 132 people**
**Upper floor: 199 people**
**Viewpoint: 300 standing people**

## SERVICIOS

- Mirador
- Vestíbulo
- Salas de reuniones privadas
- Jardines
- Comedores privados
- Servicio de catering
- Sala para exhibiciones y eventos sociales

## SERVICES

- Viewpoint
- Lobby
- Private meeting room
- Gardens
- Private dining room
- Catering services
- Hall for exhibitions and social events

GRANADA Convention Bureau












C/ Recogidas, 2
18002 Granada
Tlfn.: 608 58 00 03
Mail:
proveedores@grupogastrodis.com

**www.aliatar.es**

Aliatar

@aliatar_granada

SALA ALIATAR

Sea cual sea tu proyecto, en Aliatar lo haremos posible.
Con una infraestructura preparada para adaptarse a todo tipo de necesidades técnicas, Aliatar es mucho más que una sala. Estás ante un espacio multidisciplinar, sofisticado y versátil, elegante, original y sorprendente, muy diferente al resto de espacios MICE y con un equipamiento técnico de última generación que la convierten en la mejor elección. Además, la oferta gastronómica y las posibilidades de ocio con espectáculo, son el complemento perfecto para que tu evento corporativo sea el más exclusivo de la ciudad.

El equipo ALIATAR te acompañará a lo largo de todo el desarrollo, realizando un seguimiento completo del proceso, colaborando en las gestiones con el resto de proveedores implicados, con un único objetivo, el éxito. Compromiso, dedicación, constancia, responsabilidad y profesionalidad son los principios que nos mueven. Un servicio integral para que tengas garantías desde el principio de que todo va a salir perfecto. Entre otros, te ofrecemos el lugar perfecto para presentaciones, incentivos, celebraciones, congresos...

Whatever your project is, at Aliatar, we'll make it happen.

With an infrastructure designed to adapt to all kinds of technical needs, Aliatar is much more than just a space. It is a multidisciplinary, sophisticated and versatile space, elegant, original and surprising, very different from other MICE spaces, with state-of-the-art technical equipment that makes it the best choice. In addition, its gastronomic offer and entertainment shows are the perfect complement to make your corporate event the most exclusive in the city.

ALIATARs´ team will accompany you throughout the entire development, carrying out a complete monitoring of the process, collaborating in the negotiations with the rest of the suppliers involved, with a single objective, success.

Commitment, dedication, perseverance, responsibility and professionalism are the principles that drive us. A comprehensive service so that you have guarantees from the beginning that everything will be perfect. Among others, we offer you the perfect place for presentations, incentives, celebrations, congresses, etc.

GRANADA Convention Bureau



# SALA JIMÉNEZ TORRECILLAS











Metropolitano de Granada

C/Camino de Ronda
Vestíbulo Norte de la Estación
de Metro Alcázar Genil

**Mail:** info@yventu.com

https://metropolitanogranada.es/estacion-alcazar-genil

Metropolitano de Granada

@metropolitanogr

Sala Jiménez Torrecillas

SALA JIMÉNEZ TORRECILLAS. METROPOLITANO DE GRANADA

Integrada en la estación Alcázar Genil del Metro de Granada, la Sala Antonio Jiménez Torrecillas rinde homenaje al arquitecto responsable de este singular proyecto. Concebida como un espacio cultural polivalente, cuenta con equipamiento técnico avanzado para acoger exposiciones, presentaciones y actividades escénicas de pequeño formato.
Delimitada por un muro de vidrio de dos metros de altura que la aísla visualmente del tránsito de viajeros, ofrece un entorno recogido, funcional y de gran valor arquitectónico, con **capacidad para 200 personas.**
En definitiva, la sala se consolida como un espacio de referencia que fusiona la movilidad urbana con la cultura contemporánea y la memoria histórica de Granada.

Located within the Alcázar Genil Station of the Granada Metro, the Antonio Jiménez Torrecillas Hall pays tribute to the architect behind this remarkable project. Designed as a versatile cultural venue, it is fully equipped with advanced technical resources to host exhibitions, presentations, and small-scale performing arts events.
Enclosed by a two-meter-high glass wall that visually separates it from the flow of metro passengers, the hall offers an intimate, functional setting of notable architectural value, with a capacity for up to 200 people.
This space has become a key cultural landmark, where urban mobility, contemporary culture, and Granada's historical memory come together in perfect harmony.

GRANADA Convention Bureau



# LA CUEVA DE 1900
# SALONES ALBOLOTE






LA CUEVA DE 1900


Carr. Bailén-Motril, Km.122,
18210 Peligros, Granada
Tlfn: +34 692 69 76 93
Mail: eventos@lacuevade1900.es


https://lacuevade1900.es/eventos/

La Cueva de 1900

@eventoslacuevade1900

La Cueva de 1900

SALONES ALBOLOTE. LA CUEVA DE 1900

Los espacios de eventos de La Cueva de 1900 disponen de tres salones modulables, amplio parking exterior y una terraza con parrilla, ofreciendo la máxima flexibilidad para todo tipo de celebraciones.

Nos adaptamos a cada necesidad, con un espacio totalmente equipado con proyector, pantalla y sistema de sonido.

Una elección perfecta para eventos empresariales y reuniones corporativas.

The event spaces at La Cueva de 1900 feature three modular rooms, ample outdoor parking, and a terrace with a grill, offering maximum flexibility for any type of celebration.

We tailor the setup to your needs, with a venue fully equipped with a projector and sound system.

An ideal choice for corporate events and business meetings.

| Formato/ Room setup | Capacidad/ Capacity |
|---|---|
| Escuela/ Classroom | 100 pax |
| Teatro/ Theatre | 150 pax |
| Cóctel/ Cocktail | 200 pax |
| Gala/ Gala Dinner | 150 pax |

GRANADA
Convention Bureau

# MUSEOS
## MUSEUMS







2025 - 2026

GRANADA Convention Bureau



# MUSEO DEL AZÚCAR DE MOTRIL






costa tropical
GRANADA

C/ Zafra, 6
18600 Motril, Granada
Tlfn: +34 958 607 428
Mail: turismo@costatropical.es

www.turismocostatropical.es

## MUSEO PREINDUSTRIAL DEL AZÚCAR

El Museo Preindustrial de la Caña de Azúcar de Motril constituye en su ubicación, materiales y planteamientos didácticos multimedia, un conjunto único en su género. La ciudad, su cultura y su paisaje han permanecido unidos durante casi mil años a los procesos de explotación y fabricación del azúcar de caña. Cuenta con reproducciones a escala original de los molinos y prensas, así como de las salas de cocción y purga de los panes de azúcar. Conserva el trapiche más antiguo de Europa. Accesible. Aforo máximo 100 pax.

The Preindustrial Sugar Cane Museum of Motril is unique in its kind due to its location, materials and multimedia didactic methods used. The town, its culture and its landscape have been linked to the processes of exploitation and manufacture of sugar cane for almost a thousand years. You will find original scale reproductions of mills and wooden presses as well as cooking and purging rooms. Furthermore, it preserves the oldest mill in Europe. Accessible. Maximum capacity of 100 people.

GRANADA Convention Bureau



# PARQUE DE LAS CIENCIAS


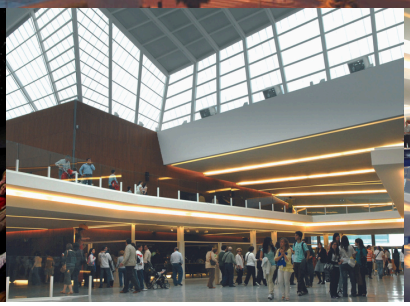



Parque de las Ciencias
ANDALUCÍA - GRANADA


Avenida de la Ciencia s/n
18006 Granada
Tlfn: +34 958 131 900
Mail:
info@parqueciencias.com

**www.parqueciencias.com**

Parque de las Ciencias Andalucía Granada

@parqueciencias


## PARQUE DE LAS CIENCIAS

El Parque de las Ciencias es un museo interactivo de ciencia ubicado a escasos minutos a pie del centro histórico de Granada que se ha convertido en uno de los principales atractivos turísticos de Andalucía. Es un lugar de encuentro para las personas y un espacio flexible para la convivencia cultural de las artes, la ciencia y la tecnología.

Siete pabellones de exposición permanente, 5.000 m2 de exposiciones temporales, el Planetario Digital, la Galería Cultural, la Biblioteca, los Cines, el Auditorio y las Ventanas a la ciencia son algunos de sus espacios. En ellos se dan cita la salud, el medio ambiente, el legado científico de la cultura andalusí, la arquitectura, la literatura, la física, la química, la mecánica y la astronomía, entre otros temas. Además, es un museo al aire libre con 27.000 m2 de zonas verdes en los que también hay espacios expositivos como la Torre de Observación; el Mariposario Tropical; el Observatorio Astronómico; el Taller Rapaces en Vuelo; los Recorridos botánicos; el Laberinto vegetal; el Jardín de Astronomía; o la Carpa de la Gimnasia Mental. A este contenido se suma el BioDomo. Una Ventana a la Vida que tiene como eje principal la biodiversidad del planeta. Se trata de un espacio donde comprender las relaciones que existen entre los seres vivos y el medio en el que viven, así como los mecanismos que permiten la vida y la necesidad de preservarla. Es un espacio inmersivo con los seres vivos como protagonistas, pero sobre todo es un lugar para la educación ambiental, la conservación de especies y la investigación científica.

The science center Parque de las Ciencias is located just a few minutes on foot away from the historic centre of Granada. It is in one of the main tourist attractions in Andalusia. It is a meeting place for people and a flexible space where arts, sciences and technology can live together.

Parque de las Ciencias hosts 7 pavilions for permanent exhibitions, 5.000 m2 of temporary exhibitions, a digital planetarium, a cultural gallery, a library, 3 mini cinemas, the Auditorium and the Windows to science, among other spaces. Parque de la Ciencias bring together health, the environment, architecture, literature, physics, chemistry, mechanics and astronomy.

GRANADA
Convention Bureau



# ALOJAMIENTOS
## ACCOMODATIONS







2025 - 2026

GRANADA
Convention Bureau



# HOTELES 5* G.L.

## 5* DELUXE







2025 - 2026

GRANADA Convention Bureau



# FINCA LA BOBADILLA, LEADING HOTELS OF THE WORLD







FINCA LA BOBADILLA

★ ★ ★ ★ ★

ANDALUCÍA

Carretera Salinas - Villanueva de Tapia, A-333, Km. 65,5
18300 Loja (Granada, España)
Tlfn: +34 958 321 861
Mail: info@fincalabobadilla.com


**https://www.fincalabobadilla.com/es/**

@finca_labobadilla

**Servicios y experiencias:**
**Services and experiences:**

- 73 habitaciones - 73 rooms
- WiFi de alta velocidad - High-speed WiFi
- Parking privado - Private parking
- Traslados en coche de alta gama con conductor - Premium vehicle transfers with a chauffeur
- Lavandería y tintotería - Laundry and dry cleaning services
- Spa con zona de aguas, sauna y cabinas de masaje - Spa with water zones, sauna, and massage cabins
- Pista multideportiva - Multi-sport court
- y más...
  and more...

## FINCA LA BOBADILLA, LEADING HOTELS OF THE WORLD

En una finca de más de 350 hectáreas, entre Málaga y Granada, Finca La Bobadilla es un refugio de cinco estrellas que combina el estilo de un pueblo andaluz con el confort más exclusivo.
Miembro de The Leading Hotels of the World, ofrece amplias habitaciones con vistas a olivos, un spa de primer nivel y un gimnasio moderno. Su propuesta gastronómica celebra los sabores andaluces, destacando el restaurante La Jara, o en el Bar La Plaza
Rodeada de jardines, una piscina de 1.000 m² y naturaleza en estado puro, la finca invita a disfrutar de paseos a caballo, rutas en bici y actividades para toda la familia.

Nestled between Málaga and Granada, on a 350-hectare estate, Finca La Bobadilla is a five-star hideaway that combines the look and feel of an Andalusian village with refined, exclusive comfort.
A member of The Leading Hotels of the World, the hotel offers spacious rooms with views over olive groves, a world-class spa, and a modern gym. Its culinary experiences highlight the region's rich flavours, with La Jara restaurant as a standout.
Surrounded by gardens, a 1,000 m² pool, and unspoiled nature, the estate invites guests to enjoy horseback rides, cycling trails, and activities for the entire family.

| ESPACIOS | CAPACIDADES | | | | | | |
|---|---|---|---|---|---|---|---|
| | ÁREA | IMPERIAL | FORMA U | ESCUELA | TEATRO | BANQUETE | CÓCTEL |
| Sala Mirador | 227 m2 | 32+56 | 32 | 132 | 210 | 160 | 150 |
| La Jara Restaurante | 290 m2 | 28 | 28 | 60 | 50 | 60 | 60 |
| La Capilla | 122 m2 | 30 | 30 | 50 | 36/80 | 50 | 60 |
| Sala de Juntas | 23 m2 | 12 | - | - | - | - | - |
| Salón Noble | 44 m2 | - | - | - | - | 30 | - |
| Salón Jardín | 194 m2 | 34+34 | 40 | 100 | 12 | 140 | 150 |
| Bar La Plaza | 90 m2 | - | 17 | 22 | - | - | 30 |
| Jardín Piscina | 300 m2 | - | - | 96 | - | 70 | 90 |

GRANADA Convention Bureau



# HOSPES PALACIO DE LOS PATOS









HOSPES

Palacio de los Patos

GRANADA


Solarillo de Gracia, 1
18002 Granada
Tlfn: +34 958 535 790
Mail: palaciopatos@hospes.com

**www.hospes.com**

@hospeshotelsgranada
@restaurantelospatos

Hotel Hospes
Palacio de los Patos -
Granada


| | |
|---|---|
| Habitaciones | 42 |
| Dreamers | 25 |
| Deluxe | 9 |
| Junior Suite | 5 |
| Suite Alabastro | 1 |
| Presidencial Palacio | 1 |
| Gran Presidencial | 1 |

## HOSPES PALACIO DE LOS PATOS

Hotel boutique de 5* G.L, de 42 habitaciones, ubicado en un palacio del siglo XIX, a tan solo 12 minutos a pie del Palacio de Congresos y a 650 metros de la Catedral de Granada.
El edificio, reformado íntegramente a finales de 2025, está declarado Bien de Interés Cultural por la UNESCO y combina el encanto histórico con instalaciones contemporáneas.
El antiguo palacio alberga las habitaciones de categoría superior, mientras que el edificio de nueva planta acoge las habitaciones más modernas, además de los salones para eventos, el restaurante y el spa.
El Restaurante Los Patos ofrece una propuesta de cocina saludable, elaborada exclusivamente con ingredientes frescos y productos de proximidad.
El hotel, con parking propio, dispone de espacios versátiles para la celebración de eventos privados: elegantes salones y espectaculares jardines de estilo árabe, con fuentes que rodean todo el conjunto.
Un auténtico oasis urbano.

5* Grand Luxury boutique hotel with 42 rooms, located in a 19th-century palace, just a 12-minute walk from the Congress Palace and 650 metres from Granada Cathedral.
The building, fully refurbished at the end of 2025, is listed as a Cultural Heritage Site by UNESCO and seamlessly combines historic charm with contemporary facilities.
The original palace houses the superior room categories, while the newly built wing features the more modern rooms, as well as event spaces, the restaurant, and the spa.
Los Patos Restaurant offers a healthy dining concept, prepared exclusively with fresh, locally sourced ingredients.
The hotel, with its own parking facilities, provides versatile spaces for private events, including elegant function rooms and spectacular Arabic-style gardens with fountains surrounding the property.
A true urban oasis

| Salones | | | | | |
|---|---|---|---|---|---|
| Salón Fusión | 60 | 60 | 36 | 28 | 28 |
| Biblioteca | 40 | 40 | 30 | 30 | 30 |
| Restaurante | 60 | | | 30 | |

GRANADA Convention Bureau



# LA ESPERANZA GRANADA






## LA ESPERANZA GRANADA

La Esperanza Granada es una magnífica hacienda de estilo misionero español ubicada entre 4.5 hectáreas de jardines de flores privados, árboles frutales orgánicos y bosques siempre verdes.
A tan solo 35 minutos de Granada y 90 minutos de Málaga, es también un resort de lujo y villa de alquiler vacacional con todos los servicios y un equipo de limpieza de guardia.

La Esperanza Granada is a magnificent Spanish mission-style estate located amidst 4.5 hectares of private flower gardens, organic fruit trees, and evergreen forests.

Just 35 minutes from Granada and 90 minutes from Malaga, it is also a luxury resort and vacation rental villa with all amenities and a standby cleaning team.


GR-3300,
18658 Saleres, Granada.
Tlfn: +34 617 776 949
Mail:
info@la-esperanzahotel.com

**www.la-esperanzahotel.com**

@laesperanzagranada

La Esperanza Granada


3 habitaciones **3 rooms**

| Nombre / Name Planta / Floor | | | Talleres/ Works hops |
|---|---|---|---|
| Patio inspirado en la Alhambra0 | 50 pax | 30 pax | - |
| Jardines delanteros 0 | 300 pax | 200 pax | - |
| Jardines Traseros0 | 200 pax | 100 pax | - |
| Espacio aire libre0 | 400 pax | 300 pax | - |
| Área de piscina0 | 30 pax | - | - |
| Comedor privado0 | - | 8 pax | 12 pax |
| Terrazas cubiertas0 | - | - | 12 pax |

GRANADA Convention Bureau



# PALACIO GRAN VÍA, A ROYAL HIDEAWAY HOTEL









PALACIO GRAN VÍA
A ROYAL HIDEAWAY HOTEL

C/ Gran Vía de Colón 14,
18010, Granada
Tlfn: (+34) 858 81 92 00
Mail: palaciodegranvia
@royalhideaway.com

38 habitaciones/ rooms

https://www.barcelo.com/en-es/palacio-gran-via-a-royal-hideaway-hotel/

@hotelpalaciogranvia

Palacio Gran Vía a Royal Hideaway Hotel

## PALACIO GRAN VÍA, A ROYAL HIDEAWAY HOTEL

Palacio Gran Vía, a Royal Hideaway Hotel 5 estrellas Gran Lujo recibe a sus huéspedes en uno de los edificios más emblemáticos de la ciudad de La Alhambra: la antigua sede de la banca Rodríguez-Acosta, construido a principios del siglo XX. Tras una minuciosa restauración, este icónico inmueble vuelve a la vida convertido en un lujoso hotel boutique en pleno centro de Granada, en el que disfrutar de una estancia única y memorable. Situado frente a la Catedral y cerca de La Alhambra, el hotel es una invitación a sentir la Granada más genuina a través de una experiencia donde el lujo contemporáneo y la tradición van de la mano.
La experiencia se completa con una oferta gastronómica que fusiona la alta cocina mediterránea e internacional, un rooftop donde abrazar el mejor descanso con vistas panorámicas a la Alhambra, y una zona wellness con hammam tradicional. Además, el hotel cuenta con una Sala de Reuniones de 18,5 m2 con capacidad para 8 personas

The luxurious 5-star Palacio Gran Vía, a Royal Hideaway Hotel welcomes its guests in one of the most emblematic buildings of the city of La Alhambra: the former headquarters of the Rodríguez-Acosta bank, built in the early twentieth century. After a meticulous restoration, this iconic property comes back to life as a luxurious boutique hotel in the heart of Granada. Located in front of the Cathedral and close to the Alhambra, the hotel is an invitation to discover the most genuine Granada through an experience where contemporary luxury and tradition go hand in hand.
The experience is completed with a gastronomic offer that combines Mediterranean and international haute cuisine, a rooftop to relax with panoramic views of the Alhambra, and a wellness area that includes a traditional hammam. The hotel offers a Meeting Room measuring 18.5 square meters with capacity for 8 people.

GRANADA Convention Bureau

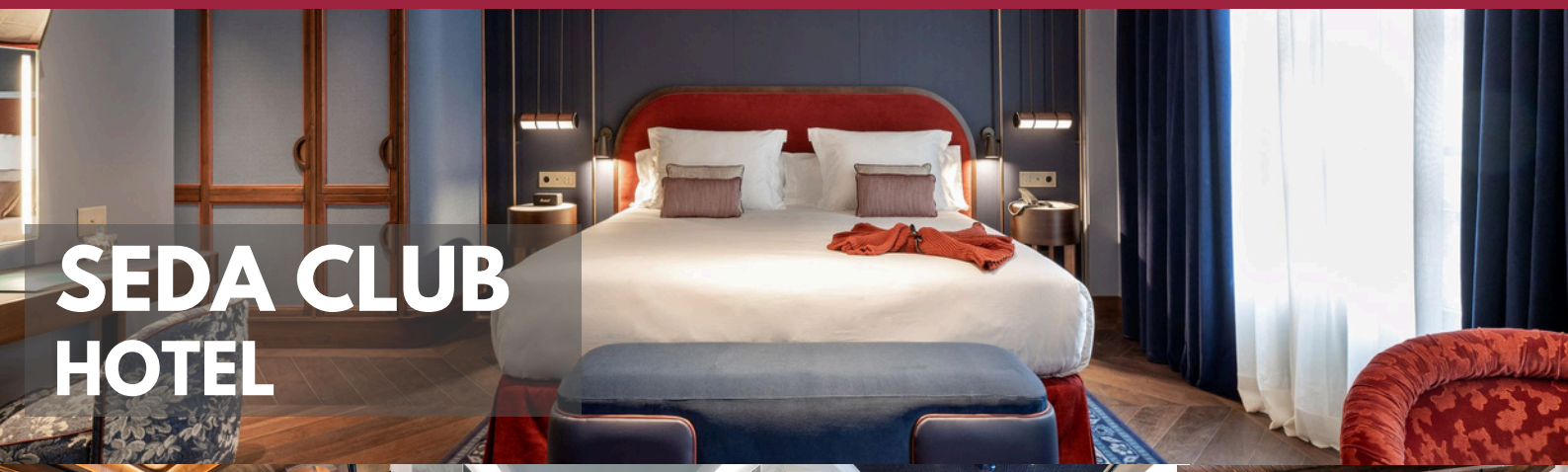

# SEDA CLUB HOTEL


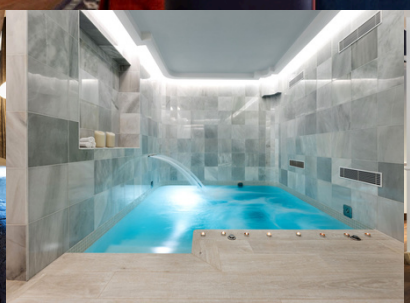
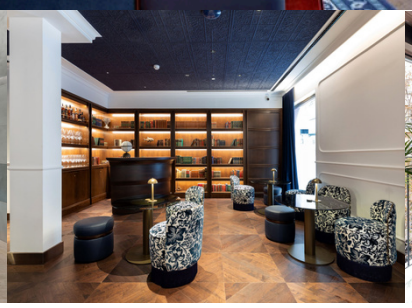
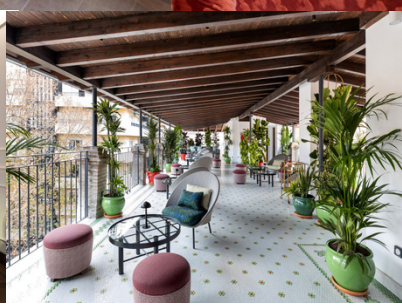

seda Club

C. Buensuceso, 2,
18002 Granada
Tlfn: +34 858 16 01 61
Mail:
reservas@sedaclubhotel.com

**www.sedaclubhotel.com**

@sedaclubhotel

Seda Club Hotel

## SEDA CLUB HOTEL

El más alto nivel de alojamiento llega a Granada. Un nuevo hotel de 5 estrellas lujo nunca antes visto en la ciudad. Descubre el arte de vivir español envuelto en sedas y terciopelos. 21 exclusivas habitaciones y suites ubicadas en la Plaza de la Trinidad, un hotel arraigado a la historia y la autenticidad local.

The highest level of accommodation arrives in Granada. A new 5-star luxury hotel never seen before in the city. Discover the Spanish art of living wrapped in silks and velvets. 21 exclusive rooms and suites located in Granada's Plaza de la Trinidad, a hotel that is rooted in local history and authenticity.

21 habitaciones **21 rooms**

GRANADA
Convention Bureau

# HOTELES 5*
## 5* HOTELS







2025 - 2026

GRANADA Convention Bureau



# HOTEL ALHAMBRA PALACE






HOTEL
ALHAMBRA PALACE
– DESDE 1910 –
★★★★★


Plaza Arquitecto García de Paredes, 1
18009 Granada
Tlfn: +34 958 22 14 68
Mail: reservas@hotelalhambrapalace.com
www.hotelalhambrapalace.com

@hotelalhambrapalace

Hotel Alhambra Palace Granada


100 habitaciones 100 rooms

## HOTEL ALHAMBRA PALACE

Forma parte de la leyenda del hotel con más historia de España. Dominando la ciudad de Granada, a 5 minutos caminando a los palacios reales de la Alhambra. Desde 1910 el hotel ha sido un símbolo de lujo, placer, elegancia y hospitalidad al más alto nivel. Inspirado en el bello palacio nazarí, es una oda al cuidado de los detalles. Actualizado en 2025, descubre su prestigiosa cocina de arraigo andalusí, temporada y cercanía. Sus productos se cultivan en su propio huerto urbano ecológico, que acompañan con una sorprendente carta de vinos.
Más de un siglo de historia para vivir una experiencia única en un emblema del turismo internacional.

Be part of the legend of the hotel with the longest history in Spain. Overlooking the city of Granada, 5 minutes walk to the royal palaces of the Alhambra. Since 1910 the hotel has been a symbol of luxury, pleasure, elegance and hospitality at the highest level. Inspired by the beautiful Nasrid palace, it is an ode to attention to detail. Updated in 2025, discover its prestigious cuisine Andalusian roots, season and proximity. Their products are grown in their own organic urban garden, wich they accompany with a surprising wine list.
More than a century of history to live a unique experience in an emblem of international tourism.

| SALONES | m² | | | | | | |
|---|---|---|---|---|---|---|---|
| Árabe | 89 | 120 | 40 | 80 | 92 | 90 | 42 |
| Reyes Católicos | 126 | 180 | 60 | 100 | 150 | 110 | 60 |
| Terraza Mirador | 127 | - | - | - | 110 | 120 | - |
| Teatro | 90 | 130 | 35 | 80 | 84 | 90 | - |
| Sierra Nevada | 45 | 25 | 21 | 20 | - | - | - |
| Restaurante | 215 | - | - | - | 170 | 220 | - |
| Terraza Príncipe | 63 | - | - | - | 56 | 60 | 30 |

GRANADA Convention Bureau



# ÁUREA WASHINGTON IRVING

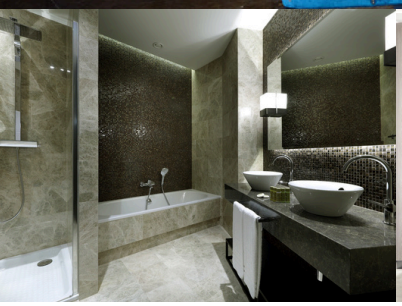
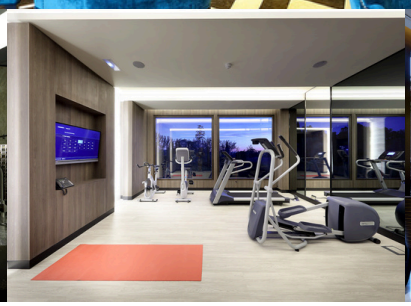
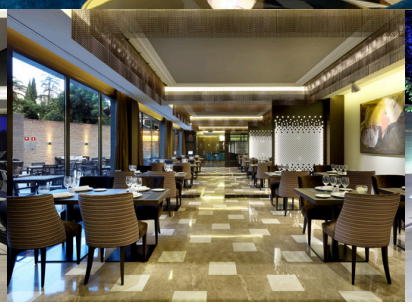
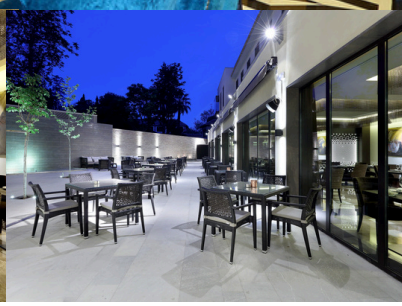

AUREA
WASHINGTON IRVING


Paseo del Generalife, 10
18009 Granada.
Tlfn: +34 958 217 110
636 919 831
Mail:
reservas
@eurostarswashingtonirving
.com


**www.eurostarshotels.com/aurea-washington-irving**

@aurea.hotels

Eurostarshotels

@Eurostars

63 habitaciones
63 rooms

## ÁUREA WASHINGTON IRVING

El hotel Áurea Washington Irving, anteriormente llamado Eurostars Washington Irving. Este es un hotel muy especial que no podía faltar en la colección de la nueva marca boutique Áurea Hotels, el nuevo sello de Eurostars Hotel Company.
Áurea Hotels es una marca de hoteles de autor que reúne en su colección los hoteles más singulares de nuestra cadena. Una marca que nace con el deseo de acompañarle en cada viaje para descubrir juntos la belleza y los atractivos de cada destino.
Cada hotel propone un relato distinto, basado en la historia del mismo edificio, la cultura local y el atractivo de su entorno. Y por supuesto, en cada hotel Áurea, el huésped es el protagonista. Por ello esperamos que disfrute plenamente de la experiencia.
Por último, quisiéramos invitarle a descubrir otros establecimientos que también figuran en la colección Áurea. Estamos seguros de que si ha disfrutado de esta estancia con nosotros, también va a apreciar la experiencia que estos otros establecimientos Áurea Hotels le ofrecen.

The Áurea Washington Irving Hotel, previously called Eurostars Washington Irving. This is a very special hotel that could not be missing from the collection of the new boutique brand Áurea Hotels, the new seal of Eurostars Hotel Company.
Áurea Hotels is a signature hotel brand that brings together in its collection the most unique hotels in our chain. A brand that was born with the desire to accompany you on each trip to discover together the beauty and attractions of each destination.
Each hotel proposes a different story, based on the history of the building, the local culture and the attractiveness of its surroundings. And of course, in each Áurea hotel, the guest is the protagonist. Therefore we hope you fully enjoy the experience.
Finally, we would like to invite you to discover other establishments that also appear in the Áurea collection. We are sure if you have enjoyed your stay with us, you will also appreciate the experience these other Áurea Hotels establishments offer you.

GRANADA Convention Bureau

# HOTEL BARCELÓ GRANADA CONGRESS





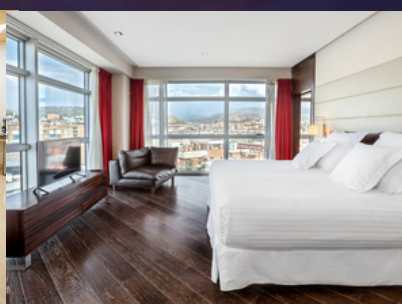

Barceló
HOTELS & RESORTS

C/ Maestro Montero, 12
18004 Granada.
Tlfn: +34 958 187 600
Mail:
granadacongress.res
@barcelo.com

**www.barcelo.com**

@barcelogranada congress

Hotel Barceló Granada Congress

Hotel Barceló Granada Congress

## BARCELÓ GRANADA CONGRESS

El hotel Barceló Granada Congress es un hotel diseñado para ofrecer el máximo confort a los viajeros de negocios.
Su ubicación estratégica, a pocos minutos del centro histórico, lo hace perfecto para visitar los principales monumentos turísticos. Además, cuenta con buena conexión a Sierra Nevada, y se encuentra a solo 20 minutos del Aeropuerto de Granada.
Sus 249 habitaciones de estilo moderno han sido diseñadas para garantizar la estancia más cómoda. Para los que buscan la tranquilidad, el hotel ofrece una zona exclusiva de U-Spa y Fitness Center. Además, el hotel dispone de un centro de congresos con 10 salas de reuniones, perfectas para celebrar eventos y congresos.

The Barceló Granada Congress hotel is a hotel designed to offer the greatest comfort to guests on business trips.
Its strategic location, just a few minutes from the historic centre, makes it perfect for visiting the main tourist attractions. In addition, it is easy to reach Sierra Nevada from the hotel, and it is only 20 minutes from Granada Airport.
Its modern 249 rooms are designed to ensure the most comfortable stay. For those people who are looking for tranquillity, the hotel offers an exclusive U-Spa and Fitness Centre. In addition, the hotel has a convention centre with 10 function rooms, perfect for holding conferences and other events.

| Sala de reuniones | Superficie ($m^2$) | Altura (m) | Luz natural | | | | | | | Cabaret |
|---|---|---|---|---|---|---|---|---|---|---|
| EMBAJADORES | 930 | 4 - 8 | NO | 490 | 800 | 400 | 1.000 | 40 | 43 | 200 |
| CALIFA | 290 | 8 | NO | 150 | 150 | 150 | 305 | 40 | 43 | 75 |
| VISIR | 203 | 4 | NO | 120 | 100 | 100 | 150 | 40 | 43 | 40 |
| REYES | 181 | 4 | NO | 80 | 80 | 75 | 100 | 20 | 23 | 35 |
| MOCÁRABES | 191 | 3,15 | SÍ | 100 | 100 | 80 | 120 | 40 | 43 | 40 |
| MOCÁRABES I | 77 | 3,15 | SÍ | 50 | 60 | 30 | 50 | 25 | 28 | 24 |
| MOCÁRABES II | 114 | 3,15 | NO | 50 | 60 | 30 | 50 | 20 | 23 | 24 |
| ABENCERRAJES | 55 | 3,15 | SÍ | 20 | 30 | 24 | 30 | 20 | 23 | - |
| MIRADOR DE LA REINA | 104 | 2,8 | NO | 60 | 70 | 50 | 100 | 27 | 30 | 24 |
| TORRE LOS PICOS | 144 | 2,8 | NO | 80 | 90 | 90 | 130 | 34 | 40 | 40 |
| PARTAL | 485 | 2,8 | SÍ | 300 | 350 | 350 | 400 | 60 | 70 | 108 |
| GENERALIFE | 402 | 2,8 | SÍ | 250 | 300 | 225 | 350 | 60 | 70 | 84 |

GRANADA Convention Bureau

# HOTEL PALACIO DE SANTA PAULA



PALACIO DE SANTA PAULA

AUTOGRAPH COLLECTION® HOTELS


Gran Vía de Colón, 31
18001 Granada
Tlfn: +34 958 80 57 40
Mail:
sales.palaciosantapaula
@autographhotels.com


**www.marriott.com/en-us/hotels/grxpa-hotel-palacio-de-santa-paula-autograph-collection**

@palaciosantapaula

@PSantaPaula

## HOTEL PALACIO DE SANTA PAULA

El Hotel Palacio de Santa Paula- Autograph Collection Hotels está ubicado en el centro histórico de Granada.
El hermoso hotel, es una obra maestra restaurada que cuenta con 73 habitaciones y fue declarada monumento histórico y artístico. Sustituyó al Monasterio de Santa Paula y la Casa Morisca, que existían en los siglos XVI y XII respectivamente.
Este hotel de lujo de Granada también cuenta con el restaurante "El Claustro", ubicado en el antiguo refectorio del Convento de Santa Paula, que ofrece a los huéspedes un servicio de alta cocina que fusiona elementos de la gastronomía granadina tradicional con conceptos culinarios modernos en un viaje gastronómico por la provincia de Granada.

Palacio de Santa Paula Hotel - Autograph Collection Hotel is located in the historical center of Granada.
This beautiful hotel, is a restored masterpiece which has 73 rooms, and was declared a historic and artistic monument; it replaced the Monastery of Santa Paula and the Casa Morisca, which existed in the XVIth and XIIth century, respectively.
This luxury hotel in Granada also features the restaurant "El Claustro," located in the former refectory of the Convent of Santa Paula, which offers guests a high-cuisine service that blends elements of traditional Granada gastronomy with modern culinary concepts in a gastronomic journey through the province of Granada.

GRANADA
Convention Bureau

# HOTELES 4*

## 4* HOTELS









2025 - 2026

GRANADA Convention Bureau



# GRAN HOTEL LUNA DE GRANADA

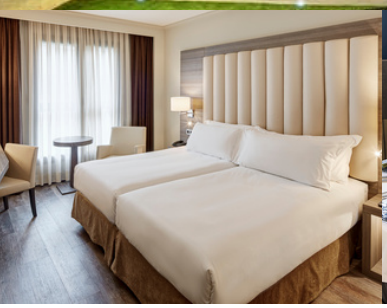







## GRAN HOTEL LUNA DE GRANADA

Gran Hotel ★★★★
Luna de Granada

El Gran Hotel Luna de Granada les da la bienvenida.
Su fantástica ubicación, a tan sólo unos minutos a pie del centro de la ciudad y sus estupendas instalaciones son la perfecta combinación para hacer de su estancia una experiencia inolvidable. Cuenta con 366 habitaciones de todos los tipos y tamaños: individuales, dobles, triples, familiares, junior suite, superiores... todas ellas totalmente equipadas. Dispone de wifi gratuito en todo el establecimiento y business center. Su fabuloso gastrobar es el sitio perfecto para disfrutar de propuestas gastronómicas de esencia granadina. Cuentan con 11 salones flexibles con luz natural y terraza exterior, completamente equipados, ideales para celebraciones y eventos en Granada.

The Gran Hotel Luna de Granada welcomes you!
The Gran Hotel Sercotel Luna de Granada is located only within ten-minute distance from the historical centre. The hotel features more than 2200 square meters of meeting rooms with modern facilities for a business client. Its spacious rooms combine with the new spaces: spa, paddle, tennis courts, toy library, solarium with views to Sierra Nevada, etc. spaces designed for leisure and family tourism.
The Gran Hotel Sercotel Luna de Granada has 366 newly renovated rooms: standards, superiors, junior suites, suites and family rooms, fully equipped with TV, telephone and air conditioning: guaranties comfort and elegance for a perfect stay. In their and your home you will find a cuisine based on tastes with soul, with delicious modest dishes based on the heritage of Granada and Andalusia.


Pl. del Guitarrista
Manuel Cano, 2
18004 Granada
Tlfn. +34 958 282 913
Mail: reservaslunagranada
@deLunahotels.com

www.delunahotels.com

@deolunahotels

GranHotelLuna
DeGranada

deLuna Hotels


| Rooms | m2 | | | | | | |
|---|---|---|---|---|---|---|---|
| Terraza Lagos Oscar | 425 | 240 | 550 | 425 | 280 | – | 185 |
| Salón Alejandra | 337 | 190 | 450 | 335 | 225 | – | 190 |
| (All) Salón Beatriz | 477 | 275 | 635 | 475 | 325 | 200 | 275 |
| Beatriz 1 | 190 | 110 | 250 | 190 | 125 | 80 | 110 |
| Beatriz 2 | 51 | 30 | 65 | 50 | 35 | 22 | 30 |
| Beatriz 3 | 32 | 18 | 45 | 30 | 20 | 14 | 18 |
| Beatriz 4 | 33 | 18 | 45 | 30 | 21 | 14 | 18 |
| Beatriz 5 | 25 | 15 | 30 | 25 | 17 | 10 | 15 |
| (All) Salon Buffet Maria | 470 | 235 | 600 | – | – | – | 235 |
| Buffet Maria 1 | 266 | 130 | 350 | – | – | – | 130 |
| Buffet Maria 1 | 107 | 60 | 140 | 100 | 72 | 45 | 60 |
| Buffet Maria 1 | 97 | 55 | 130 | 95 | 65 | 42 | 55 |
| Salón Sofia | 403 | 230 | 535 | 400 | 270 | 175 | 230 |

GRANADA Convention Bureau



# ABADES NEVADA PALACE


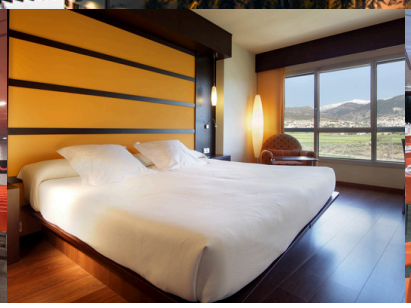



ABADES
NEVADA PALACE
Hotel & Convention Center

C/ de la Sultana, 3
18008 Granada.
Tlfn: +34 958 80 99 99
Mail:
reservasnevada@abades.com

www.abadeshoteles.com/es/hotel-abades-nevada-palace-en-granada

Abades Hoteles (Abades Nevada Palace)

@grupoabades

@abades

258 habitaciones
258 rooms

## ABADES NEVADA PALACE

Abades Nevada Palace es un hotel de arquitectura vanguardista, especializado en el segmento MICE, concebido para dar respuesta a las necesidades del cliente profesional. Destaca por su ubicación estratégica y buenas conexiones, lo que facilita la organización de eventos y desplazamientos de grupos.
Cuenta con un centro de convenciones para hasta 1.000 personas y 7 salones polivalentes equipados, adecuados para reuniones, congresos y presentaciones. Su estructura versátil permite organizar eventos de forma integral en un solo espacio.
Dispone de 258 habitaciones, oferta gastronómica adaptable, piscina exterior, gimnasio, parking (incluido para autobuses) y conexión Wi-Fi en todo el hotel, posicionándose como una opción eficiente y completa para eventos profesionales.

Abades Nevada Palace is a hotel featuring avant-garde architecture, specializing in the MICE sector and designed to meet the needs of business travelers. It stands out for its strategic location and excellent transportation links, which facilitate the organization of events and group travel.
It features a convention center for up to 1,000 people and 7 fully equipped multipurpose rooms, suitable for meetings, conferences, and presentations. Its versatile layout allows for the comprehensive organization of events in a single space.
It features 258 rooms, customizable dining options, an outdoor pool, a fitness center, parking (including for buses), and Wi-Fi throughout the hotel, positioning itself as an efficient and comprehensive option for professional events.

| SALA | Área (m2) | Altura (m) | | | | | |
|---|---|---|---|---|---|---|---|
| SALÓN GRANADA | 900 | 4,2 | 700 | 1.000 | 650 | - | - |
| Altiplano | 300 | 4,2 | 210 | 330 | 200 | - | - |
| Marquesado | 300 | 4,2 | 210 | 330 | 200 | - | - |
| Poniente | 300 | 4,2 | 210 | 330 | 200 | - | - |
| Altiplano + Marquesado | 600 | 4,2 | 460 | 700 | 400 | - | - |
| Marquesado + Poniente | 600 | 4,2 | 460 | 700 | 400 | - | - |
| SIERRA NEVADA | 232 | 3,9 | 140 | 180 | 110 | - | - |
| Costa Tropical | 65 | 3,9 | 40 | 60 | 28 | 24 | 28 |
| Alpujarra | 73 | 3,9 | 40 | 60 | 28 | 24 | 28 |
| Lecrín | 94 | 3,9 | 60 | 75 | 50 | 30 | 36 |
| Costa Tropical + Alpujarra | 138 | 3,9 | 80 | 90 | 60 | 56 | 70 |
| Alpujarra + Lecrín | 167 | 3,9 | 100 | 120 | 80 | 66 | 80 |
| LOJA | 57 | 3,5 | 50 | 70 | 40 | 21 | 36 |

GRANADA Convention Bureau




# HOTEL ANDALUCÍA CENTER






HOTELES CENTER®
HOTEL ANDALUCÍA CENTER
★ ★ ★ ★

Avenida de América, 3
18006 Granada
Tlfn: +34 958 18 15 00
Mail:
andalucia@hotelescenter.com

**www.hotelescenter.com**

@hotelescenter

Hoteles Center (HOTEL ANDALUCÍA CENTER)

Hoteles Center

## HOTEL ANDALUCÍA CENTER

El Hotel Andalucía Center en Granada tiene categoría de 4 estrellas y está situado de manera estratégica entre el Palacio de Congresos y Exposiciones y el parque de las Ciencias de la ciudad, a pocos minutos de la Alhambra. Gracias a su situación, goza de un inmejorable acceso desde la autovía de circunvalación, principal arteria de entrada a Granada.
El Hotel Andalucía Center, con 115 amplias habitaciones dotadas de todo el confort, es el establecimiento ideal tanto para el ocio como para los negocios. Sus tres amplios salones de gran capacidad, equipados con la más moderna tecnología, constituyen el espacio idóneo para la celebración de eventos, bodas o banquetes.

The Andalucia Center Hotel in Granada, has 4 stars ratings and is strategically located between the Granada Conference Center and the Science Park, just a few minutes away from the Alhambra. Thanks to its location, it enjoys an excellent access from the ring road, the main entrance artery to Granada.
Andalucia Center Hotel, with 115 spacious rooms equipped with all comfort, is the perfect establishment for both leisure and business. Its three large rooms of great capacity, equipped with the most modern technology, are the ideal space for holding events, weddings and banquets.

| SALÓN | | | | | | |
|---|---|---|---|---|---|---|
| ALBAYCIN I | 125 | 100 | 40 | 60 | 20 | 24 |
| ALBAYCIN II | 250 | 200 | 90 | 120 | 45 | 60 |
| ALBAYCIN III | 125 | 100 | 60 | 70 | 30 | 34 |
| ALBAYCIN I & II | 375 | 300 | 130 | 180 | 65 | 84 |
| ALBAYCIN II & III | 375 | 300 | 150 | 190 | 75 | 94 |
| ALBAYCIN I & II & III | 500 | 400 | 190 | 250 | 95 | 118 |
| SALÓN ANDALUCÍA | 200 | 100 | 60 | 100 | 40 | 40 |
| SIERRA NEVADA | 200 | 200 | 135 | 100 | 40 | 60 |
| SALA DE JUNTAS | 15 | 18 | 8 | 12 | 12 | 12 |

GRANADA Convention Bureau



# HOTEL ÁUREA CATEDRAL

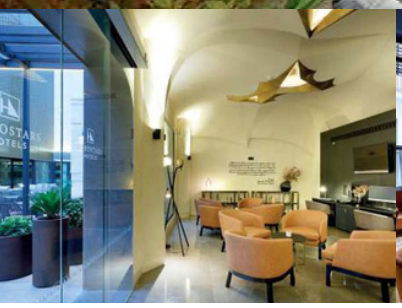

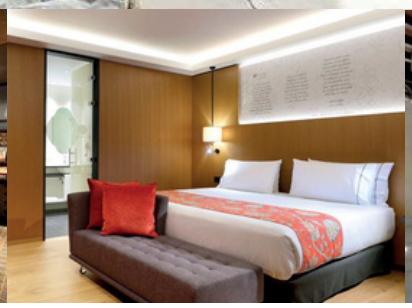
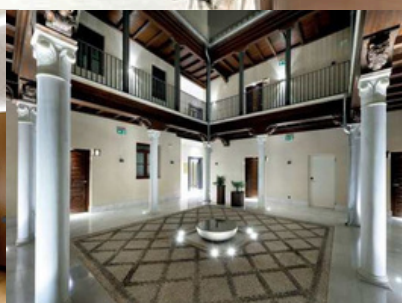

AUREA CATEDRAL

C/ Carcel Baja, 11-13
18010 Granada
Tlfn: +34 958 808 399
Mail:
reservations@eurostarshotels.com

**www.eurostarshotels.com/aurea-catedral**

Eurostarshotels

@Eurostars

94 habitaciones
94 rooms

## ÁUREA CATEDRAL

El Eurostars Catedral recibe a sus clientes en un enclave privilegiado, a escasos metros de la catedral, obra cumbre del Renacimiento español en la ciudad, y de la famosa Puerta del Perdón del templo granadino. El edificio en el que se emplaza el hotel se compone de un complejo de edificios y casas catalogadas, entre las que se incluyen una casa señorial del siglo XVI que presenta un patio interior con una fuente. Las estancias, amplias y luminosas, ofrecen una combinación de decoración modernista, tejidos llenos de color y equipamientos de última tecnología que garantizan el máximo confort.
Las instalaciones del hotel se completan con la propuesta gastronómica del restaurante, un establecimiento en el que tradición y modernidad se fusionan para ofrecer deliciosas y sorprendentes creaciones. El espectacular salón arqueológico se presenta como el espacio perfecto para realizar un cóctel en un escenario exclusivo rodeado de ruinas árabes. Además, para que puedas disfrutar de los mágicos atardeceres de la ciudad, tienes a tu disposición una magnífica terraza, convertida en un auténtico mirador a una de las vistas más privilegiadas de la Alhambra. El hotel dispone además de zonas dedicadas al bienestar de sus clientes, como son su completo gimnasio y su spa.

Eurostars Catedral welcomes its guests in a privileged setting, a few metres from the cathedral, the city's Spanish Renaissance masterpiece and the temple's famous Puerta del Perdón. The hotel is located in a complex of buildings and listed houses, including a 16th century manor house. The rooms, which are spacious and bright, offer a combination of modern décor, colourful fabrics and state of the art equipment that guarantee maximum comfort.
The hotel facilities are topped off with the restaurant's gastronomic proposal, an establishment in which tradition and modernity merge to offer delicious and surprising creations. The spectacular archaeological hall is the perfect space for a cocktail in an exclusive setting surrounded by
Arab ruins. In addition, so you can enjoy the city's magical sunsets, you have a magnificent terrace at your disposal; a viewpoint with one of the most privileged views of the Alhambra. The hotel also has areas devoted to the guests' well being, such as its fully-equipped gym and its spa, where you can relax and leave feeling brand new.

GRANADA Convention Bureau



# HOTEL BARCELÓ CARMEN









## **Barceló** Carmen Granada


Acera del Darro, 62
18005 Granada.
Tlfn: +34 958 25 83 00
Mail:
ventas.granada@barcelo.com


**www.barceló.com**

@barcelocarmen granada

Hotel Barceló Carmen Granada

Barceló Carmen Granada

222 habitaciones
222 rooms

## BARCELÓ CARMEN

El hotel Barceló Carmen Granada**** se encuentra ubicado en el centro de la ciudad andaluza, dueña de un valioso patrimonio histórico y cultural. Su localización, en un entorno privilegiado y a solo 10 minutos a pie de la catedral de Granada, permite al huésped descubrir la verdadera esencia de un destino inigualable. Indudablemente una de las capitales de provincia más bellas de la geografía nacional, en la que se encuentra el conjunto monumental de La Alhambra, reconocido a nivel mundial.
Quien visita el hotel Barceló Carmen Granada encuentra la oportunidad perfecta para conocer de cerca algunas de las maravillas arquitectónicas fruto de años de historia. Un servicio excelente en un entorno capaz de transmitir toda la magia del sur.

The Barceló Carmen Granada**** hotel is located in the heart of this Andalusian city, which is home of outstanding historic and cultural heritage. It is located in a privileged setting, just 10 minutes' walk from the Granada Cathedral, allowing guests to discover the true essence of this unbeatable destination. Granada is undoubtedly one of the most beautiful provincial capitals in the whole of Spain, home to the world-famous Alhambra complex.
Visitors of the Barceló Carmen Granada hotel enjoy a perfect opportunity to discover some of the great architectural wonders of the city's long history, first-hand. Excellent service in surroundings that imbue all the charm of southern Spain.

| Salas | Escuela | Teatro | U | Imperial | Banquete | Cocktail | Cabaret |
|---|---|---|---|---|---|---|---|
| Salón Aixa (Diáfana) | 54 | 70 | 20 | 32 | 70 | 95 | – |
| Sala de Juntas | – | – | 16 | 20 | – | – | – |
| Salón Zirí (2 Columnas) | 51 | 70 | – | 22 | 44 | 60 | 24 |
| Salón Nazarí (1 Columna Central) | 100 (Mitad con silla de pala) | 170 | – | 36 | 100 | 120 | 54 |
| Salón Zambra (3 Columnas) | 54 | 90 | – | 22 | 70 | 80 | 36 |

GRANADA Convention Bureau



# HOTEL EUROSTARS SAN ANTÓN









EUROSTARS SAN ANTÓN ★★★★


Calle San Antón, 74
18005 Granada
Tlfn: +34 858 212 929
Mail:
reservas@eurostarssananton.com

www.eurostarssananton.com

@eurostarshotels

Eurostarshotels


## EUROSTARS SAN ANTÓN

El Eurostars San Antón está situado en el Barrio de Ronda, a pocos minutos del centro de Granada y frente al Palacio de Congresos, y es una opción ideal para descubrir la ciudad. Combina una ubicación estratégica con la tranquilidad necesaria para relajarte después de un día de turismo.
El hotel cuenta con una terraza con vistas 360°, desde la que se pueden contemplar la majestuosidad de la Alhambra, la Catedral de Granada y Sierra Nevada, mientras disfrutas de una bebida en su acogedora cafetería.
Las habitaciones están decoradas con un estilo contemporáneo y acogedor, y el hotel conserva detalles únicos como la escalera de mármol en el recibidor. Además, dispone de salas versátiles para eventos, ideales para reuniones, conferencias o celebraciones.

The Eurostars San Antón is located in the Ronda district, just a few minutes from the centre of Granada and opposite the Congress Palace, making it an ideal choice for discovering the city. It combines a strategic location with the tranquillity needed to unwind after a day of sightseeing.
The hotel features a 360° terrace, from which you can admire the majesty of the Alhambra, the Cathedral of Granada, and Sierra Nevada, while enjoying a drink in its cozy café.
The rooms are designed in a contemporary and welcoming style, and the hotel retains unique details such as the marble staircase in the lobby. Additionally, it offers versatile event spaces, ideal for meetings, conferences, or celebrations.

173 habitaciones
173 rooms

| Sala | m² | | | | | | |
|---|---|---|---|---|---|---|---|
| Salón A | 210 m² | 130 | 150 | 100 | - | - | 180 |
| Salón B | 132 m² | - | - | 50 | - | - | 70 |
| Salón C | 76 m² | 30 | 50 | 30 | 30 | - | 50 |
| Salón completo (A, B, C) | 418 m² | 230 | 300 | 180 | 150 | - | 300 |
| Hall 3 | 84 m² | - | 60 | - | 30 | 30 | - |
| Terraza Mirador 360° | 475 m² | 300 | 400 | - | - | - | - |

GRANADA Convention Bureau



# HOTEL GRANADA BY PIERRE & VACANCES

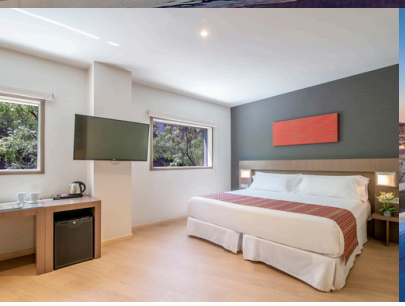
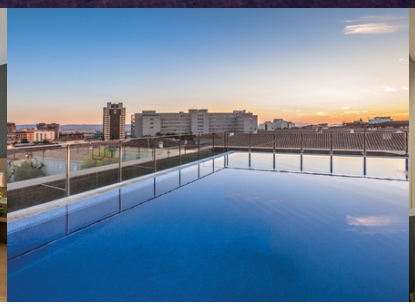
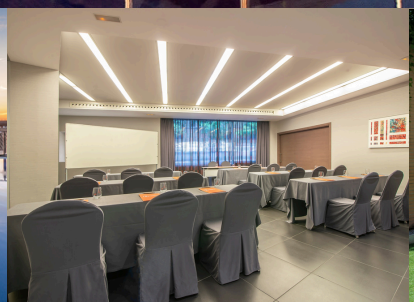
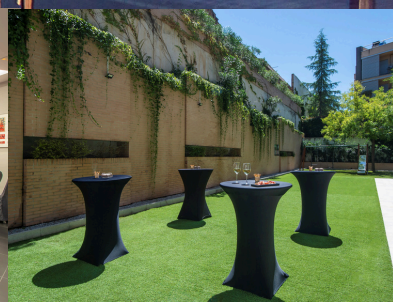


Avenida de Pulianas, 10
18012 Granada
Tlfn: +34 958 163 000
Mail:
eventos.granada@groupepvcp.com


**Hotel Granada en Andalucía · Pierre & Vacances**

@pierreetvacances

Pierre & Vacances

@Pierre_vacances

Pierre & Vacances España

122 habitaciones
122 rooms

4 salas de reuniones
4 meeting rooms

## GRANADA BY PIERRE & VACANCES

Pierre & Vacances es una empresa francesa especializada en el sector turístico y el alquiler de alojamientos vacacionales. Fundada en 1967 y con más de 50 años de historia, se centra en ofrecer destinos en residencias vacacionales y complejos turísticos, principalmente en Europa. Cuenta con establecimientos en diferentes ubicaciones, como ciudad, mar y montaña.
El Hotel Granada se encuentra en una ubicación privilegiada, entre el Campus de la Cartuja y los hospitales Virgen de las Nieves, a solo unos minutos caminando del centro de la ciudad. Su excelente conexión con el transporte público y su entorno tranquilo hacen de este hotel la opción ideal para su estancia en Granada, ya sea por motivos de negocio u ocio.

Pierre & Vacances is a French company specialized in the tourism sector and the rental of holiday accommodation. Founded in 1967 and with more than 50 years of history, it focuses on offering destinations in holiday homes and resorts, mainly in Europe. It has establishments in different locations, such as the city, sea and mountains.
The Hotel Granada is located in a privileged location, between the Cartuja Campus and the Virgen de las Nieves hospitals, just a few minutes' walk from the city center. Its excellent connection to public transport and its quiet surroundings make this hotel the ideal choice for your stay in Granada, whether for business or leisure reasons.

| Salas | m² | Banquete | Cabaret | Teatro | Escuela | Herradura |
|---|---|---|---|---|---|---|
| Cartuja | 290 | 175 | 100 | 175 | 160 | 40 |
| Aljibes | 50 | 20 | - | 25 | 18 | 12 |
| Arrayanes | 70 | 46 | 20 | 40 | 24 | 20 |
| Partal | 35 | 10 | 8 | 14 | 14 | 8 |

GRANADA Convention Bureau




# HOTEL GRANADA CENTER






HOTELES CENTER®
HOTELGRANADACENTER
★ ★ ★ ★

Avenida Fuentenueva s/n
18002 Granada
Tlfn: +34 958 205 000
Mail:
granada@hotelescenter.com

hotelescenter.es/es/hotel-granada-center

@hotelescenter

Hoteles Center (HOTEL GRANADA CENTER)

Hoteles Center

168 habitaciones
168 rooms

## GRANADA CENTER

El nuevo hotel Granada Center es el destino ideal en el centro de la ciudad para una estancia de ocio o de negocios. Su privilegiada ubicación, en la zona centro y junto a la estación del AVE, les permitirá disfrutar de la ciudad con la mejor comodidad. Hotel Granada Center proporciona el servicio ideal para cada ocasión, el cual constituye el marco perfecto para hacer turismo en Granada o para la celebración de congresos, bodas o eventos sociales y familiares.
El hotel dispone de un total de 169 habitaciones y suites, todas ellas equipadas con todo el lujo y el confort que nuestros huéspedes esperan para cubrir sus necesidades tanto empresariales como de ocio. El hotel también dispone de WIFI gratuito y Sala Fitness.

The Granada Center new hotel is the ideal destination in the city center for a leisure or a business stay. Its privileged location, in the downtown area and next to the AVE station, will allow you to enjoy the city with the greatest comfort. Granada Center Hotel provides the ideal service for every occasion, which is the perfect setting for tourism in Granada, for congresses, weddings or social and family events.
The hotel has a total of 169 rooms and suites, all equipped with all the luxury and comfort where our guests expect to fulfil their business and leisure needs.The hotel also has free Wi-Fi, and Fitness room.

| SALAS | | | | | | |
|---|---|---|---|---|---|---|
| SACROMONTE | 100 | 120 | 80 | 66 | 30 | 30 |
| AL ZAGAL II | 80 | 60 | 40 | 36 | 32 | 20 |
| ALMANZORA I | 200 | 180 | 160 | | | |
| ALMANZORA II | 50 | 45 | 30 | | | |
| ALMANZORA I + II | 250 | 260 | 200 | | | |
| RTTE. AL ZAGAL | 40 | 30 | | | 25 | 12 |

GRANADA Convention Bureau



# HOTEL
# IMPRESSIVE PLAYA GRANADA




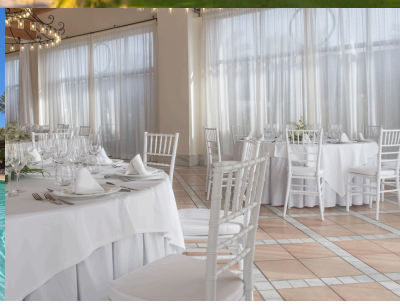

Impressive
Playa Granada | Golf


Urbanización Playa Granada, C. Rector Pascual Rivas Carrera, 1, 18613 Playa Granada (Granada)
Tlfn: +34 958 606 282 / +34 625 446 820
Mail: reservas.pg@impressiveresorts.com

**www.impressiveresortsplayagranada.com**

@impressiveplayagranadagolf

Impressive Playa Granada Golf


## HOTEL IMPRESSIVE PLAYA GRANADA

Exclusivo resort estilo caribeño de 4 estrellas situado en Playa Granada, Motril. Ofrece unas impresionantes vistas en primera línea de playa, grandes zonas ajardinadas con imponentes palmeras, bar junto a la piscina y un moderno chiringuito. Cuenta con un completo centro Wellness & Spa, gimnasio, instalaciones deportivas al aire libre, discoteca, 4 salas de reuniones totalmente equipadas y un magnifico auditorio. Las instalaciones del resort posibilitan el perfecto desarrollo de: reuniones, congresos, conferencias, incentivos, presentaciones de producto o formaciones gracias a la variedad de espacios disponibles tanto interiores como exteriores.
El cliente puede disfrutar de servicios adicionales como una copa de bienvenida, coffee breaks, aperitivos o brunches en primera línea de playa. También podrá degustar comidas especiales como menús barbacoa, tipo buffet, cócteles variados o cenas de gala en los jardines y realizar experiencias interactivas como talleres de paella, sangría o coctelería con el equipo del hotel.
Junto a estos servicios, se organizan infinidad de actividades tales como: teambuilding, excursiones y visitas guiadas culturales, entrenamientos al aire libre, tratamientos de bienestar en el centro Wellness & Spa del resort, sesiones de yoga al amanecer y meditación mientras disfrutan una magnífica puesta de sol, gymkanas, actividades acuáticas, deportivas y un sinfín de posibilidades.

Exclusive 4-star Caribbean-style resort located in Playa Granada, Motril. It offers stunning beach front views, extensive landscaped areas with impressive palm trees, a poolside bar, and a modern beach bar. Additionally, it features a comprehensive Wellness & Spa center, gym, outdoor sports facilities, nightclub, 4 fully equipped meeting rooms, and a magnificent auditorium. The resort facilities enable the perfect execution of various meetings, congresses, conferences, incentives, product presentations, or training sessions thanks to the variety of spaces available both indoors and outdoors.
Guests can enjoy additional services such as a welcome drink, coffee breaks, snacks, or beach front brunches. They can also indulge in special meals such as barbecue menus, buffet-style meals, assorted cocktails, or gala dinners in the gardens, and they can also participate in interactive experiences such as paella, sangria, or cocktail workshops with the hotel's team.
In addition to these services, a multitude of activities are organized, including team building, excursions, and cultural guided tours, outdoor workouts, wellness treatments at the resort's Wellness & Spa center, sunrise yoga sessions, and meditation while enjoying a magnificent sunset, scavenger hunts, water sports, sports, and endless possibilities.

398 habitaciones
398 rooms

GRANADA Convention Bureau



# HOTEL
# LOS ÁNGELES & SPA

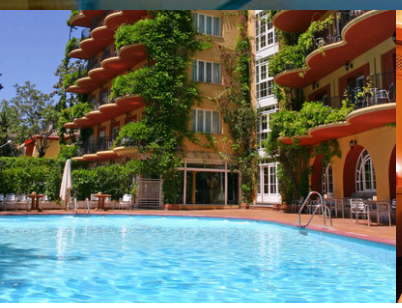

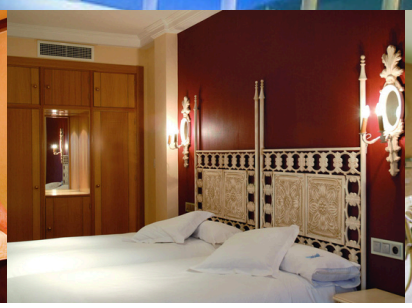


C/ Cuesta de Escoriaza, 17
18008 Granada
Tlfn: +34 958 22 14 24
Mail:
hotel@hotellosangeles.net

**www.hotellosangeles.net**

Hotel Los Ángeles

@hotellosangeles

@HOTELOSANGELES

130 habitaciones
130 rooms

## LOS ÁNGELES & SPA

Situado en el centro de la ciudad, en las faldas de La Sabika, monte que encumbra la Alhambra, junto al paseo del salón y a 900 metros del Palacio de Congresos, el Hotel los Angeles & spa les invita a pasear y visitar los lugares de interés turístico de nuestra bella ciudad.
Descanse en nuestras amplias habitaciones, disfrute desde su balcón de las fantásticas vistas de Granada. En invierno relájese en las aguas calientes del Hamman en nuestro maravilloso Spa y déjese llevar por unas manos expertas de alguno de nuestros terapeutas, y en verano disfrute de nuestro solárium y piscina exterior quizá con algún cocktail a su gusto.
Siempre serán bienvenidos, deseosos por ayudarles a hacer de su estancia en nuestra ciudad un recuerdo inolvidable.

Located in the city center, at the foot of La Sabika the mountain overlooking the Alhambra, close to the Paseo del Salón and 900 meters from the Congress Palace, Hotel los Angeles & Spa invites you to walk and visit the touristic interest places of Granada.
Relax in our rooms, enjoy the city views from your room balcony.
In winter you can relax in the hot water of the hamman in our Spa and enjoy our professional treatment we offer you.
In summer take advantage of our exterior pool and solarium, and taste our special cocktails.
You are always welcomed, we very happy to help you and trying to make your stay in Granada an unforgettable experience.

**Servicios:**

- Recepción 24h/
- Sala de TV
- Sala de conferencias con Internet
- Gimnasio
- Garaje privado
- Snack - Bar y restaurante
- Servicio de habitaciones y lavandería
- Spa/masajes
- Piscina exterior
- Discoteca

GRANADA Convention Bureau



# HOTEL MACIÀ REAL DE LA ALHAMBRA







Mirador del Genil, 2
18008 Granada
Tlfn: +34 958 21 66 93
+34 958 22 49 65
Mail:
reservasreal@maciahoteles.com

www.maciahoteles.com

@hotelesmacia

Macià Hoteles


185 habitaciones
185 rooms

## MACIÀ REAL DE LA ALHAMBRA

Hotel con decoración moderna y vanguardista, a menos de 2 km de la Alhambra y perfectamente conectado con Granada y su centro histórico. Destaca por su capacidad para acoger grandes eventos, gracias a sus 9 salas de reuniones, así como por sus exteriores, perfectos para todo tipo de cocktails y celebraciones. Por si todo esto no fuera suficiente, también cuenta con Baños Árabes, único hotel de Granada con ellos, con piscina, Garaje, Fitness Center y WI-FI gratuito.

A hotel with modern and avant-garde decoration, close to the Alhambra (2 Km) and perfectly connected to the historical center. It stands out for its ability to host large events, thanks to its 9 meeting rooms, as well as its exterior spaces for all kind of cocktails and banquets. As if all of this wasn t enough, it also has Arab Baths becoming Granada's only hotel with them. Also offer outdoor swimming pool, private garage, fitness center and free wireless.

| NOMBRE | Área (m2) | Luz natural | | | | | |
|---|---|---|---|---|---|---|---|
| Salón El Mexuar | 812 | Si | 550 | 600 | 600 | 500 | consultar |
| Salón Aixa La Horra | 108 | No | 84 | 80 | 100 | 72 | 50 |
| Salón de los Reyes | 117 | Si | 120 | 150 | 120 | 80 | 55 |
| Salón de Embajadores | 216 | Si | 216 | 250 | 230 | 160 | 88 |
| Salón Jardín de los Adarves | 370 | Si | 372 | 400 | 230 | 162 | 88 |
| Salón Torre del Cadí | 412 | Si | 270 | 350 | 150 | 100 | 80 |
| Salón Torre de las Damas | 83 | No | 80 | 120 | 100 | 50 | 60 |
| Salón Torre de las Infantas | 95 | Si | 70 | 90 | 80 | 50 | 60 |
| Salón Torre de la Vela | 76 | No | 60 | 80 | 60 | 30 | 48 |
| Salón Torre de la Cautiva | 105 | Si | 80 | 100 | 100 | 50 | 56 |
| Terraza | 418 | | 400 | 500 | - | - | - |

GRANADA Convention Bureau



# HOTEL MELIÁ GRANADA

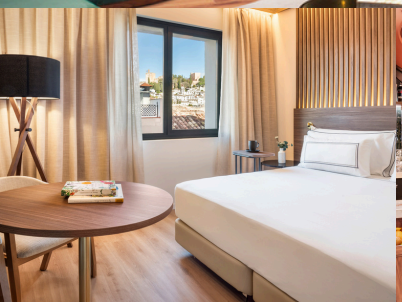







MELIÃ
GRANADA


C/ Ángel Ganivet, 7
18009 Granada
Tlfn: +34 958 227 400
Mail:
melia.granada@melia.com

**www.melia.com**

@meliahtlresorts

Meliá Hotels International


- 181 habitaciones / 181 rooms
- 2 restaurantes / 2 restaurants
- 3 salas de reuniones (76 personas de capacidad) / 3 meeting rooms (76 people capacity)

## MELIÁ GRANADA

En pleno corazón de Granada, cerca de La Catedral y la Alcaicería se ubica Meliá Granada. Con unas instalaciones completamente renovadas, el hotel dispone de todos los servicios para que puedas disfrutar de una estancia totalmente inolvidable. Sus espectaculares vistas exteriores a la Alhambra y a Sierra Nevada te dejarán sin habla.
El hotel cuenta con una excelente comunicación con cualquier punto de la ciudad de Granada, la Alhambra y el aeropuerto, y se encuentra a tan sólo 10 minutos del Palacio de Congresos. Próximo al hotel, podrás visitar exclusivas tiendas y comercios, boutiques y lugares de moda en Granada, las principales zonas de ocio y entretenimiento de la ciudad con su amplia oferta de bares de tapas y restaurantes y las calles comerciales de la ciudad como Reyes Católicos, Recogidas o Mesones.
Nuestros 3 puntos de ventas, de cocina variada y equilibrada se mantienen a la vanguardia de las últimas tendencias:

- Nervio Bistró by Periko Ortega. Cocina con alma, tradición con actitud.
- Pecorino
- Nervio Alto. Un refugio para quienes saben beber y contemplar.

Meliá Granada es el hotel perfecto para soñar mil y una noches en la capital del Reino Nazarí.

In the heart of Granada, near the Cathedral and the Alcaicería, you'll find Meliá Granada. With completely renovated facilities, the hotel offers all the services for you to enjoy an unforgettable stay. Its spectacular exterior views of the Alhambra and Sierra Nevada will leave you speechless.
The hotel has excellent transportation connections to any point of the of Granada, to the Alhambra, and to the airport, and is just 10 minutes away from the Congress Palace. Nearby the hotel, you can visit exclusive shops and businesses, boutiques, and trendy spots in Granada, the main leisure and entertainment areas of the city with its wide range of tapas bars and restaurants, and the city's shopping streets such as Reyes Católicos, Recogidas, or Mesones.

Meliá Granada is the perfect hotel to dream of a thousand and one nights in the capital of the Nasrid Kingdom.

GRANADA Convention Bureau



# HOTEL NH COLLECTION VICTORIA










C/ Puerta Real de España, 3
18005 Granada
Tlfn: +34 958 536 216
Mail:
nhcollectionvictoria@nh-hotels.com

www.nh-hotels.es


70 habitaciones 70 rooms

## HOTEL NH COLLECTION VICTORIA

El mítico NH Collection Granada Victoria, que ocupa un magnífico edificio de principios del siglo XX con una fachada de estilo clásico, se encuentra en pleno centro de Granada. Goza de una ubicación perfecta para viajes de negocios y turismo en esta ciudad tan especial. Este excepcional hotel dispone de 70 habitaciones modernas y elegantes, la mayoría con balcones y vistas de la ciudad y las montañas de Sierra Nevada. Contamos con habitaciones para personas con movilidad reducida. La cocina de NH Collection Victoria ofrece una versión moderna de los platos mediterráneos tradicionales y una amplia carta de vinos servidos en su restaurante o su cafetería. Además, cuenta con un salón de reuniones donde celebrar eventos de empresas o bien privados.

A magnificent early 20th-century corner building with a classical-style façade, the iconic NH Collection Granada Victoria is in the very heart of Granada. It is perfectly located for business or sightseeing in this inspiring city. This exceptional hotel has 70 elegant, modern rooms, most with balconies and views over the city to the Sierra Nevada mountains. Rooms adapted for disabled guests are available. The kitchen at NH Collection Victoria offers a modern take on traditional Mediterranean dishes and a wide selection of wines, served in its restaurant or café. Additionally, it features a meeting room suitable for hosting corporate or private events.

| Salas | m2 | | | | | | | |
|---|---|---|---|---|---|---|---|---|
| Salón Real | 74 | 35 | 80 | 90 | 52 | 34 | 25 | 50 |

GRANADA Convention Bureau

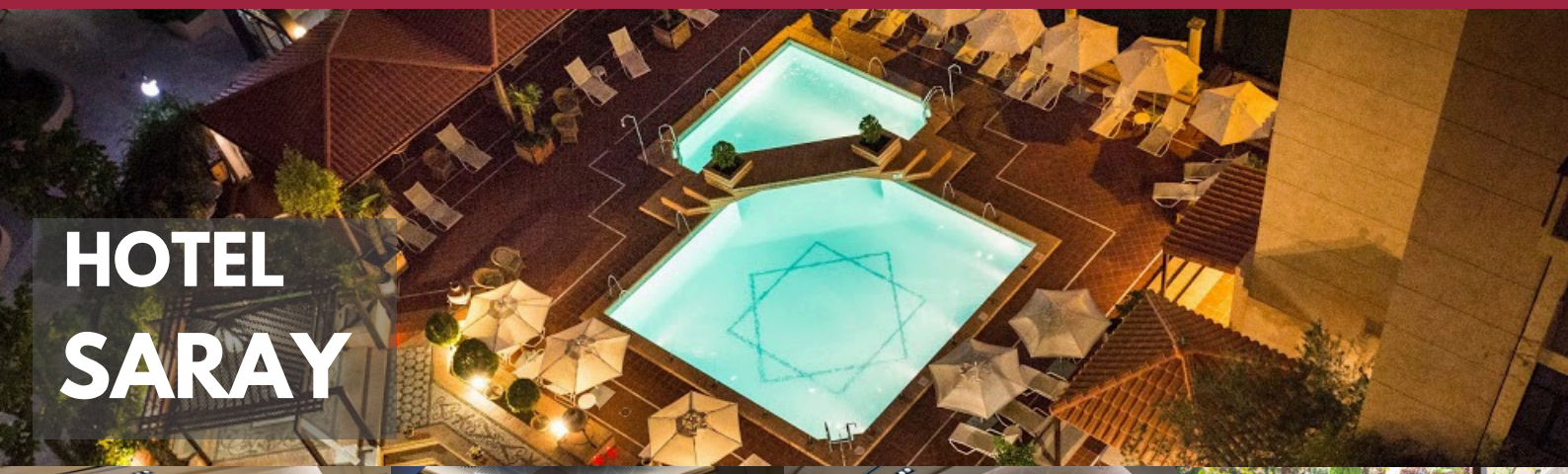

# HOTEL SARAY






Hoteles SantoS
SARAY
★★★★


C/ Profesor Enrique
Tierno Galván,
4 18006 Granada
Tlfn: +34 958 13 00 09
Mail:
reservassaray@h-santos.es

www.hotelgranadasaray.com

@HotelSaray

Hotel Santos Saray


213habitaciones

213 rooms

## HOTEL SARAY

El Saray es sin duda uno de los hoteles más emblemáticos de Granada y la amplia experiencia en la celebración eventos, congresos, presentaciones de producto, incentivos, etc., hacen que el éxito en la ejecución de hasta el más mínimo detalle parezca sencillo.
Situado junto al Palacio de Congresos y exposiciones, a pocos minutos del centro y con perfecta comunicación a la autovía que conduce a Sierra Nevada, hacen del Hotel Saray el lugar ideal para su estancia de trabajo o placer. Sus modernas y confortables habitaciones y la reciente reforma de sus excepcionales salones integra en este magnífico hotel el equipamiento más vanguardista y lo último en tecnología. Rincones únicos, gastronomía envidiable, servicio exquisito, confort y un entorno inolvidable.
Déjenos tentarle.

Undoubtedly, Saray is one of the most emblematic hotels in Granada. With extensive experience in events, congresses, product presentations, incentives, and more, we excel in executing even the smallest details with apparent simplicity. The hotel is located next to the Congress Palace and only a few minutes away from the city center. The highway leads you directly to the mountains of Sierra Nevada. It has modern and comfortable rooms, besides exceptional meeting rooms which have been remodel lately. All of this is integrated in this magnificent hotel, the most avant-garde facilities and with the latest in technology. Unique retreat, enviable gastronomy, delightful service, comfort and unforgettable environment. Let us tempt you.

| Salones | Área (m²) | | Pala | | | |
|---|---|---|---|---|---|---|
| **Alhamar** | **333** | **150** | **300** | **300** | **250** | **300** |
| 1. Alcazaba | 57 | 30 | 60 | 60 | 54 | 60 |
| 2. Sala de la Barca | 62 | 36 | 66 | 66 | 60 | 70 |
| 3. Sala de los Reyes | 49 | 24 | 40 | 40 | 50 | 50 |
| 4. Sala Abencerrajes | 34 | 18 | 35 | 35 | 30 | 30 |
| 5. Sala dos Hermanas | 20 | - | - | - | 12 | 15 |
| 6. Sala Mocárabes | 33 | 18 | 35 | 35 | 30 | 30 |
| Posibles combinaciones | | | | | | |
| 6+5 | 53 | 30 | 50 | 50 | 50 | 50 |
| 5+4 | 54 | 30 | 50 | 50 | 50 | 50 |
| 6+5+4 | 87 | 54 | 80 | 80 | 80 | 80 |
| 4+3 | 83 | 48 | 80 | 80 | 80 | 80 |
| 4+3+2 | 145 | 108 | 200 | 200 | 160 | 120 |
| 6+1 | 90 | 60 | 90 | 90 | 100 | 90 |

| Salones | Área (m²) | | Pala | | | |
|---|---|---|---|---|---|---|
| **Arrayanes** | **290** | **100** | **200** | **200** | **200** | **200** |
| 7. Omeya | 43 | 20 | 35 | 35 | 40 | 30 |
| 8. Lindaraja | 63 | 36 | 60 | 60 | 50 | 50 |
| 9. Nazarí | 62 | 36 | 60 | 60 | 50 | 50 |
| 10. El partal (Arrayanes) | 104 | 72 | 110 | 110 | 90 | 100 |
| Posibles combinaciones | | | | | | |
| 7+8 | 106 | 60 | 80 | 80 | 80 | 90 |
| 8+9 | 125 | 80 | 100 | 100 | 90 | 100 |
| 10+7 | 147 | 100 | 180 | 180 | 140 | 120 |
| 10+9 | 166 | 100 | 200 | 200 | 150 | 150 |
| **Santemar** | **40** | **20** | **35** | **35** | **30** | **30** |

GRANADA Convention Bureau



# HOTEL TURIA GRANADA






TURIA GRANADA


Av. de la Constitución, 21
18014 Granada (Spain)
Tlfn: 958 688 380
Mail:reservas.granada@hotelturia.es

www.turiahotels.es

@turiahotels

Turia Hotels

Turia Hotels


## HOTEL TURIA GRANADA

Un espacio pensado para conectar, celebrar y disfrutar.

Ubicado en una zona estratégica —junto a la estación del AVE y a pocos minutos de la ciudad universitaria—, el **Hotel Turia Granada** ofrece el entorno perfecto para eventos corporativos, reuniones y convenciones.

Sus más de **350 m² de salones modulares** permiten adaptar cada espacio según las necesidades de cada encuentro. A esto se suman sus 136 **habitaciones amplias y confortables**, una **gastronomía cuidada al detalle** y un equipo que acompaña cada evento para que todo fluya con naturalidad.

Además, el hotel cuenta con una amplia gama de servicios que hacen la estancia más completa: **restaurante GastroBar, cafetería, gimnasio, piscina y sauna**, junto a otros servicios como parking con puntos eléctricos, **Wi-Fi gratuito y lavandería/tintorería.**

A space designed for connecting, celebrating and enjoying.

Located in a strategic area - next to the AVE station and just a few minutes from the university campus - the **Hotel Turia Granada** offers the perfect setting for corporate events, meetings and conventions.

Its more than **350 m² of modular rooms** allow each space to be adapted to the needs of each meeting. Added to this are **spacious and comfortable rooms, carefully prepared cuisine** and a team that accompanies each event to ensure that everything runs smoothly.

The hotel also offers a wide range of services to make your stay complete: **GastroBar restaurant, café, gym, swimming pool and sauna,** along with other services such as parking with electric charging points, free **Wi-Fi and laundry/dry cleaning.**

**TABLA DE SALONES (pax)**

| SALÓN / MONTAJE | ESCUELA | TEATRO | U | IMPERIAL | EXPOSICIÓN | BANQUETE | COCKTAIL |
|---|---|---|---|---|---|---|---|
| ALBAICÍN | 40 | 50 | 27 | 25 | más 100 | 72 | más 100 |
| REALEJO | 40 | 50 | 27 | 25 | más 100 | 64 | más 100 |
| SACROMONTE | 40 | 50 | 27 | 25 | más 100 | 72 | más 100 |
| ALBAICÍN+REALEJO | 80 | 100 | 54 | 50 | más 100 | 136 | más 100 |
| REALEJO+SACROMONTE | 80 | 100 | 54 | 50 | más 100 | 136 | más 100 |
| ALBAICÍN+REALEJO+SACROMONTE | 120 | 150 | 80 | 75 | más 100 | 200 | más 100 |

**MEDIDAS SALONES**

| SALÓN / MONTAJE | LARGO | ANCHO | M2 |
|---|---|---|---|
| ALBAICÍN | 14 m. | 9 m. | 125 $m^2$ |
| REALEJO | 14 m. | 7 m. | 100 $m^2$ |
| SACROMONTE | 14 m. | 9 m. | 125 $m^2$ |
| ALBAICÍN+REALEJO | 28 m. | 7 m. | 200 $m^2$ |
| REALEJO+SACROMONTE | 28 m. | 7 m. | 200 $m^2$ |
| ALBAICÍN+REALEJO+SACROMONTE | 42 m. | 9 m. | 375 $m^2$ |



# HOTEL VILLA ONIRIA






VILLA ONIRIA HOTEL

Calle San Antón, 28
18005 Granada
Tlfn: +34 958 53 53 58
Mail:
reservas@villaoniria.com

www.villaoniria.com

@Villaoniria

Hotel Villa Oniria

@villaoniria

**HOTEL VILLA ONIRIA**

Villa Oniria es el máximo exponente del buen gusto, la exquisitez y el lujo. Se ha rescatado el carácter histórico de un edificio del siglo XIX para convertirlo en un establecimiento donde tranquilidad y calidez son los protagonistas.
Dispone de 31 habitaciones, todas decoradas por el prestigioso interiorista Pascua Ortega, quien ha mezclado elementos clásicos con trazos elegantes para garantizar un espacio acogedor y un ambiente familiar, que se complemente con una exquisita atención personalizada del servicio.
Además, cuenta con un magnífico restaurante, parking privado con servicio de aparcacoches, Spa y un jardín de ensueño.

Villa Oniria is the highest exponent of good taste, exquisiteness and luxury. The historical character of a 19th century building has been rescued to turn it into an establishment where tranquillity and warmth are the protagonists.
It has 31 rooms, all decorated by the prestigious interior designer Pascua Ortega, who has mixed classic elements with elegant lines to guarantee a cozy space and a family atmosphere, which is complemented by an exquisite and personalized attention from the service.
Furthermore, a great restaurant, private parking with valet, plus a Spa and a dreamy garden are other of its services.

31 habitaciones **31 rooms**

GRANADA Convention Bureau



# HOTEL VINCCI ALBAYZIN






vinccihoteles


Carrera de la Virgen, 48
18005 Granada
Tlfn: +34 958 001 920
Mail:
albayzin@vinccihoteles.com

www.vinccialbayzin.com

@Vincci_hoteles

Vincci Hoteles

@Vincci_Hoteles


108 habitaciones
108 rooms

## HOTEL VINCCI ALBAYZIN

El hotel está en el centro de la ciudad de Granada, en un edificio de típica estructura andaluza tradicional.
Sus 104 habitaciones están dotadas de aire acondicionado y calefacción, teléfono directo, TV vía satélite de pantalla plana, caja de seguridad, minibar, baño completo con set de amenities y secador de pelo. Este hotel además ofrece mil y una razones por las que celebrar una reunión en sus instalaciones, comenzando por su excepcional estructura, típicamente andaluza, que resulta el prolegómeno perfecto a un evento original y diferente.

The Hotel is in the center of the city of Granada, in a building with a typical traditional Andalusian structure.
Its 104 rooms are equipped with air conditioning and heating, direct dial telephone, flat screen satellite TV, safe, minibar, bathroom with set of amenities and hair dryer. This hotel also offers a thousand and one reasons to hold a meeting in its facilities, beginning with its exceptional structure, typically Andalusian, which is the perfect prelude to an original and different event.

| Sala de reuniones | Superficie (m²) | Altura (m) | | | | | | |
|---|---|---|---|---|---|---|---|---|
| ZENETE | 81 | 2.7 | 70 | 80 | 65 | 100 | 30 | 30 |
| BOABDIL | 50 | 3.7 | 55 | 60 | 45 | 60 | 25 | 32 |
| ALHACABA | 94 | 2.7 | 90 | 100 | 60 | 80 | 35 | 35 |
| ALBAYDA-BREAKFAS | 100 | 2.7 | 75 | 100 | - | - | - | 35 |
| PATIO LA ACEQUIA+ALHACABA | 235 | 6-2.7 | 180 | 230 | - | - | - | - |
| PATIO LA ACEQUIA | 144 | 6 | 100 | 150 | - | - | - | - |
| PATIO LA ACEQUIA (HIGHER FLOOR) | 80 | 6 | - | - | - | - | - | - |
| PATIO LA ACEQUIA (LOWER FLOOR) | 70 | 6 | | - | - | - | - | - |

GRANADA Convention Bureau



# PARADOR DE GRANADA




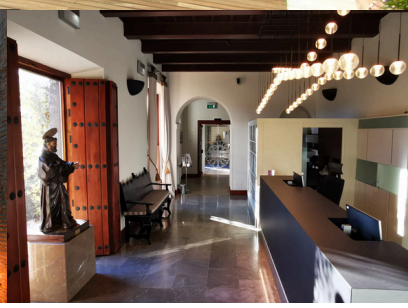

PARADORES
Hoteles & Restaurantes 1928

C/ Real de la Alhambra s/n
18009 Granada, España
Tlfn.: +34 958 221 440
Mail: granada@parador.es

www.paradores.es

@paradores

Paradores

40 habitaciones
40 rooms

## PARADOR DE GRANADA

Situado en el recinto de La Alhambra, entre jardines y fuentes que evocan un pasado donde se mezcla lo árabe y lo cristiano, El Parador fue un antiguo convento construido por decisión de los Reyes Católicos sobre un palacio nazarí del que aún se conservan restos como la Sala Nazarí y el Patio de Isabel donde aún se conserva la tumba de los Reyes Católicos. El Parador tiene un interior de ensueño, acorde con la magia que destila cada rincón de la ciudad. Obras de arte y excepcionales piezas de mobiliario decoran el claustro y las estancias interiores. En el restaurante o en la terraza de verano con impresionantes vistas, ofrecemos lo mejor de la gastronomía local, sea remojón granadino habas a la granadina o piononos.

Located in the Alhambra complex, among gardens and fountains that evoke a past in which the Arab and the Christian intermingled. The Parador was a former monastery built on the orders of the Catholic Monarchs on the site of a Nasrid palace, the remains of which have been preserved in the Nasrid Room and in the patio of Isabel, where the tomb of the Catholic Monarchs is still preserved . The hotel has an enchanting interior, in keeping with the magic exuded by every
corner of the city. Works of art and exceptional furniture decorate the cloister and interior rooms. In the dining room and on the cool summer terrace with great views, we offer dishes as remojón (traditional orange and cod salad), habas a la granadina (green beans with ham) and piononos (sponge cake roll stopped with cream).

**Salón:** 57m2; altura: 3,6m

**Restaurante:** 100 pax

GRANADA Convention Bureau




# SENATOR GRANADA SPA HOTEL




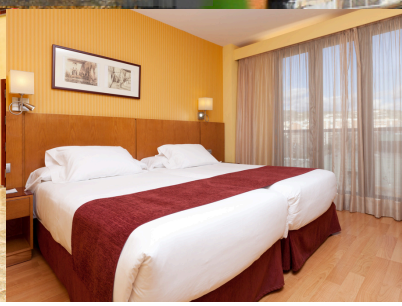

SENATOR GRANADA SPA HOTEL

Paseo del Violón, s/n
18006 Granada
Tlfn: +34 958 131 000
Mail:
direc.granada@playasenator.com

www.senatorhr.com/senator-granada-spa-hotel

Senator Hotels & Resorts

@senatorhr

@SenatorHR

## SENATOR GRANADA SPA HOTEL

Moderno y elegante hotel situado junto al Palacio de Congresos y cerca del centro histórico. Con fácil acceso a la Alhambra y a la carretera de Sierra Nevada. Ideal para estancias de turismo y negocios, el hotel dispone de centro de Spa, salones para eventos, gimnasio, parking y bar cafetería.

An elegant and modern hotel located next to Exhibition and Conference Centre, near the old town. With easy access to the Alhambra and the Sierra Nevada road. The ideal accommodation option for tourists and business travellers. The hotel has a spa centre, event rooms, a gym, car park and a café-bar.

83 habitaciones **83 rooms**

| SALAS | m2 | | | | | |
|---|---|---|---|---|---|---|
| Sierra Nevada | 115 | 60 | 70 | 42 | 70 | 40 |
| Sala Reuniones | 35 | 20 | 20 | 21 | 30 | 16 |

GRANADA
Convention Bureau

# HOTELES 3*

## 3* HOTELS



2025 - 2026

GRANADA Convention Bureau




# APARTAMENTOS TREVENQUE






TREVENQUE
Hotel Apartamentos de Montaña

Plaza de Andalucía, 6
18196 Sierra Nevada-Monachil
Tlfn: +34 958 480 862
Mail:
ysevilla@cetursa.es
direccciongeneral@cetursa.es

www.apartahoteltrevenque.com

Sierra Nevada

@sierranevadaestacion

**APARTAMENTOS TREVENQUE. Sierra Nevada.**

Ubicado en la plaza de Andalucía a 50 metros del telecabina Al-Ándalus. Ofrece apartamentos con zonas comunes, cafetería y con los servicios de hotel. Consta de 72 apartamentos divididos en estudios para 2 personas, apartamentos de un dormitorio para cuatro personas (sofá-cama en salón) y apartamentos de dos dormitorios para 6 personas (sofá-cama en salón). Apartamentos con baño completo, cocina americana, horno microondas, TV y DVD, teléfono, caja fuerte, secador y plancha.

Located at the Andalucia Square, only 50 meters from the Al-Andalus cable car. The hotel offers apartments, with common areas, bar and hotel facilities. Divided into studios for 2 guests, one bedroom apartment for 4 guests (with sofa-bed in living room) and two bedroom apartments for 6 guests (sofa-bed in living room).
All apartments have full bathroom, fully equipped kitchen, microwave, telephone, safe, hair dryer and iron.

**Servicios:**

- Salón cafetería con vistas a la histórica ciudad de Granada
- Servicio de Lavandería
- Limpieza diaria excepto cocina.
- Zonas WIFI gratis
- Acceso directo desde el nivel -2 del parking público de la Plaza de Andalucía
- Guarda esquí gratuito
- Punto autorizado de venta de forfaits

**Services:**

- Cafe lounge with fi replace and views of the historic city of Granada
- Laundry service
- Daily cleanliness (except kitchen)
- Direct access from level -2 of the Plaza de Andalucía public parking
- Free Wi-fi Zone in lounges
- Free ski lockers
- Ski passes sell point at reception desk

GRANADA Convention Bureau

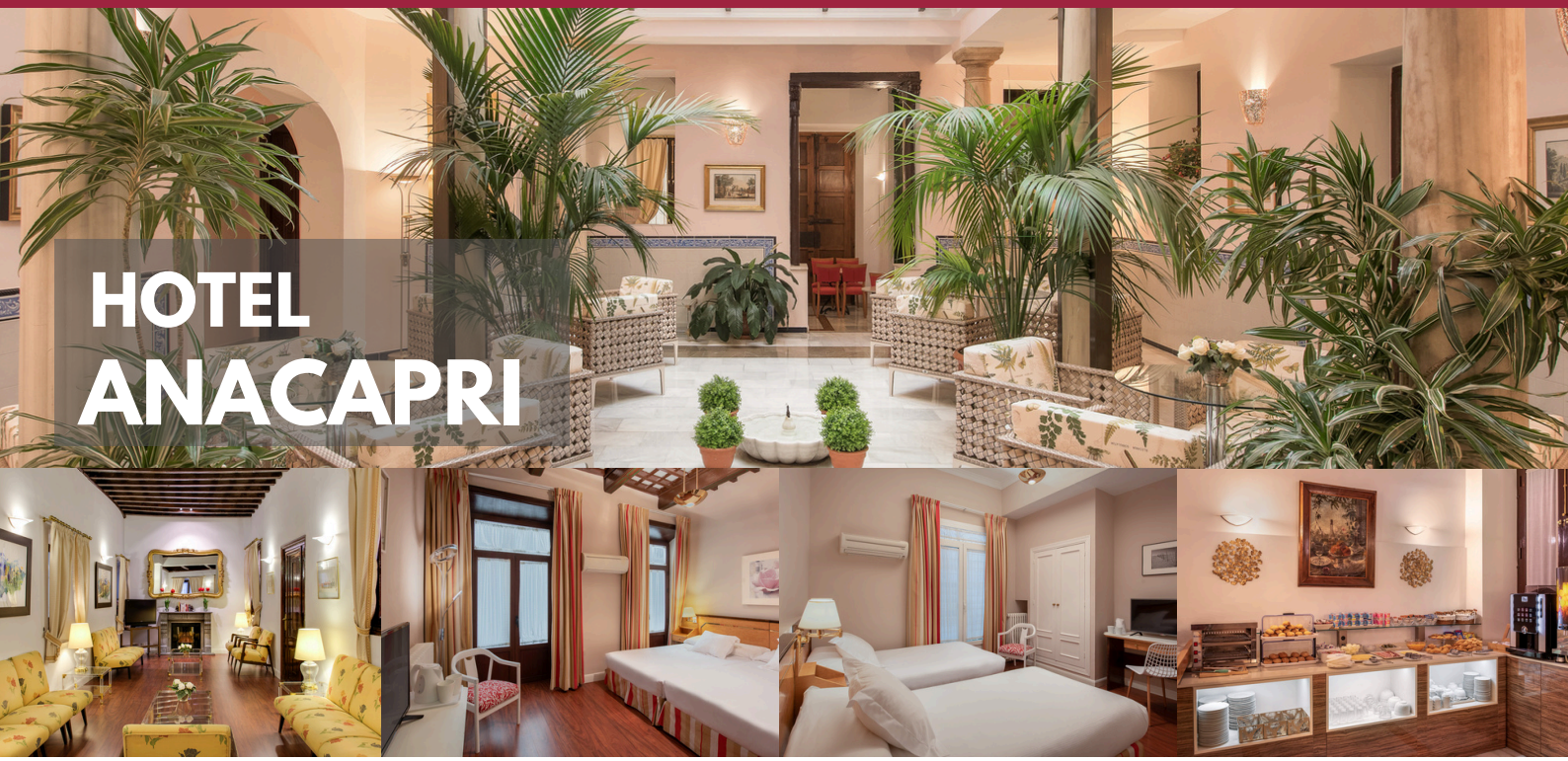

# HOTEL ANACAPRI









HOTEL ANACAPRI
GRANADA ★★★

C/ Joaquín Costa, 7
18010 Granada
Tlfn: +34 958 22 74 77
Mail:
reservas@hotelanacapri.com

www.hotelanacapri.com

Hotel ANACAPRI Granada

49 habitaciones
49 rooms

## HOTEL ANACAPRI

El Hotel Anacapri se encuentra ubicado en el centro histórico, junto a Plaza Nueva y el barrio morisco del Albaicín y la Catedral/ Capilla Real, a 500 m. de la Alhambra, en una casa típica granadina del siglo XVIII, que ha sido completamente restaurada conservando su encanto original.
Dispone de un agradable patio andaluz, rodeado de plantas y columnas, donde podrá descansar, así como de una cafetería para poder disfrutar de nuestro desayuno tipo buffet y una bonita sala de TV y lectura.
Las habitaciones están decoradas en un ambiente cálido y acogedor, cuentan con aire acondicionado, caja fuerte gratuita y TV con canales en distintos idiomas. El baño completo está equipado con secador de pelo y variedad de amenities. Ropa de cama y de baño, 100% algodón.
El personal del hotel podrá reservarle espectáculos de flamenco, entradas a los distintos museos de la ciudad y otros eventos de interés turístico.
Conexión WI-FI gratuita, en todo el hotel y un ordenador a disposición de los clientes situado en el salón principal.

The Hotel Anacapri is located in the historic center, next to Plaza Nueva, the Moorish Albaicín, the Royal Chapel and Cathedral, 500 meters from the Alhambra. It is a typical eighteenth century house, which has been completely restored retaining its original charm.
It has a pleasant Andalusian patio, surrounded by plants and columns, where you can rest. It has also a cafetería to enjoy our breakfast buffet and a nice TV and reading room.
The rooms are decorated in a warm and friendly atmosphere, with air conditioning, free safe and TV with multilingual channels. The bathroom is equipped with hairdryer and variety of amenities. Linens and towels, 100% cotton.
The staff can arrange tickets to the flamenco shows, tickets to various museums and other events of interest.
Free WI-FI throughout the hotel and a computer available for customers located in the main hall.

GRANADA Convention Bureau



# HOTEL CASA 1800 GRANADA






HOTEL CASA 1800
GRANADA


C/ Benalúa, 11
18010 Granada
Tlfn: +34 958 210 700
Mail:
info.granada@
hotelcasa1800.com

www.hotelcasa1800granada.com

@hotelcasa1800

Hotel Casa 1800

@HotelCasa1800


25 habitaciones
25 rooms

## HOTEL CASA 1800 GRANADA

Hotel Casa 1800 Granada es un hotel boutique ubicado en un edificio histórico del siglo XVI totalmente restaurado, el edificio es conocido como Casa de los Migueletes y sirvió de cuartel para la milicia en la época.
En la decoración predominan lámparas de araña, frescos, cúpulas y muebles de lujo, siempre respetando las maderas nobles del edificio y resaltando los elementos clasicistas y mudéjares originales de la Casa. Las habitaciones son elegantes y acogedoras, algunas gozan de vistas a la Alhambra, patios interiores, techos artesonados y todo tipo de comodidades.
La Casa se organiza en torno a un patio central donde cada mañana se sirve el desayuno y por la tarde se ameniza con una merienda de cortesía que el hotel ofrece a sus huéspedes, quienes reciben un trato íntimo y familiar haciendo su estancia especial e inolvidable.
El hotel cuenta con una ubicación privilegiada en el centro de Granada entre el mágico barrio del Albaycin y a los pies de la Alhambra. En las inmediaciones existe una amplia oferta de museos, teatros, monumentos, tiendas, restaurantes y bares de tapas.
Cada tarde se ofrece una merienda de cortesía para los clientes. Disponible acceso a internet inalámbrico gratuito WIFI en todo el hotel y Agua del minibar gratuita.

Hotel Casa 1800 Granada is a boutique hotel located in a XVI century historical building completely restored, the building is known as Casa de los Migueletes and served as the headquarters of the militia at the time.
In the decoration chandeliers, frescos, cupolas and luxurious furnishing predominate, always respecting the noble wood of the building and highlighting the classicist and Mudejar elements of the original house. The rooms are elegant and cozy, some enjoy views of the Alhambra, inner courtyards, coffered ceilings and all kinds of amenities.
The House is organized around a central courtyard where each morning breakfast is served and in the afternoon tea is offered to the hotel guests, who are treated to a family atmosphere and making the stay special and unforgettable.
The hotel has a privileged location in the center of Granada between the magical Albaycin and at the foot of the Alhambra. Nearby there are museums, theatres, monuments, shops, restaurants and tapas bars.
Every day, the Hotel offers an afternoon tea for the guests as a courtesy. Free wireless Internet access and complimentary water in the room.

GRANADA Convention Bureau



# HOTEL MONJAS DEL CARMEN

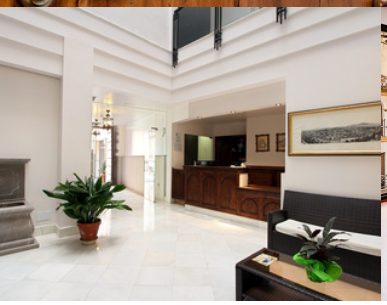
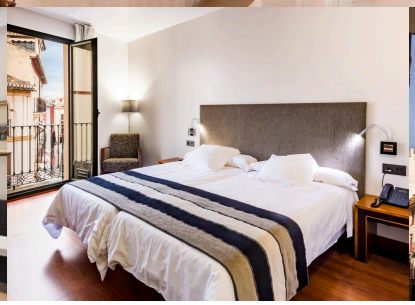

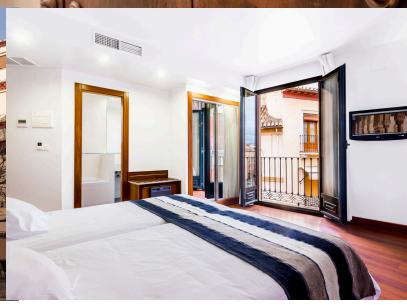

HOTEL MONJAS DEL CARMEN


Plaza de los Cuchilleros,
13 (Plaza Nueva)
18009 (Granada) Spain
Tlfn: +34 958 101 619
Mail:
hotelmonjasdelcarmen@amchoteles.com

www.hotelmonjasdelcarmen.com

@amchoteles

AMC Hoteles


El Hotel Monjas del Carmen está ubicado en pleno centro histórico de la ciudad de Granada, junto a la Catedral, el barrio morisco del Albaicín, la Plaza Nueva y los principales monumentos, zonas de tapas, de ocio y negocios.

Dispone de 32 habitaciones, todas ellas exteriores y con un pequeño balcón, están dotadas con la última tecnología en climatización e insonorización, ofrecen Internet Wi-fi gratuito en todo el hotel, teléfono, Smart TV, canales internacionales, aire acondicionado, calefacción, caja de seguridad, minibar, hervidor de agua, cunas, camas extras (bajo petición) y servicio de despertador. Servicios para hacerle sentir como en casa. El hotel cuenta con parking privado, información turística, bar, restaurante, etc.

The Hotel Monjas del Carmen is located in the historic centre of the city of Granada, next to the Cathedral, the Moorish quarter of the Albaicín, the Plaza Nueva and the main monuments, tapas, leisure and business areas.

The Hotel Monjas del Carmen has 32 rooms, all of them exterior and with a small balcony. They are equipped with the latest technology in air conditioning and soundproofing and offer Wi-fi Internet throughout the hotel, telephone, Smart TV, international channels, air conditioning, heating, safe, minibar, kettle, baby cots, extra beds (on request) and wake-up service. The hotel has private parking, tourist information, bar, restaurant, etc.

GRANADA
Convention Bureau

# OTRAS TIPOLOGÍAS

## OTHER TYPOLOGIES





2025 - 2026

GRANADA Convention Bureau



# APARTAMENTOS LOS LOBOS


Pl. de los Lobos, 3, 18002
Tlfn: (+34) 619 133 555
Mmail:
reservas@apartamentosloslobos.com

**www.apartamentosloslobos.com**

@apartamentoloslobos

Los Lobos Apartamentos


APARTAMENTOS LOS LOBOS

Apartamentos Los Lobos es un edificio de principios del S.XX situado en el centro de Granada en la Plaza de Los Lobos. Consta de 6 Apartamentos totalmente reformados y equipados con todo lo necesario para ofrecer la mejor estancia posible.
Cuenta con 2 Apartamentos de 2 habitaciones y 4 Estudios. Uno de los Apartamentos está adaptado a minusválidos. Además, estos también cuentan con un patio típico Granadino.
El entorno es tranquilo pero, a la vez, está cerca de la zona comercial, de bares y restaurantes a la vuelta de la esquina, cerca del área de interés turístico y de los Monumentos más importantes, como son la Catedral y la Alhambra
HORARIO DE RECEPCIÓN: de Lunes a Domingo de 09:30h a 16:00h

Los Lobos Apartaments are located in an early 20th century building located in the centre of Granada in the Plaza de Los Lobos.
It offers 6 flats completely refurbished and equipped with everything necessary to offer the best possible stay. It has 2 flats with 2 bedrooms and 4 studios. One of the flats is adapted for disabled people. It also has a typical Granadian patio.
The environment is quiet but, at the same time, it is close to the shopping area, bars and there are restaurants just around the corner. Moreover, it' s close to the tourist interest area and the most important monuments, such as the Cathedral and the Alhambra.
HOURS OF RECEPTION: Monday to Sunday from 09:30h to 16:00h



# BUBAQIA HOUSE


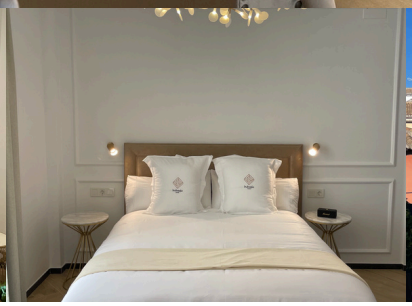



C/ San Matias 13
Granada, 18009
Telf: +34 958 39 38 44
Email:
info@bubaqia.com

www.bubaqia.com

@bubaqia

Bubaqia House

## BUBAQIA HOUSE

**Tu House Boutique en el centro de Granada.**
Un edificio con gran riqueza histórica que cuenta con seis suites de lujo totalmente reformadas sin perder su identidad, casando tradición arquitectónica con el lujo y la comodidad. Bubaqia ofrece al huésped una experiencia exclusiva. El cuidado interiorismo de autor se combina con una colección de cuadros originales de arte urbano realizados por un reconocido artista pionero del género en la ciudad.

- Capacidad de huéspedes total: 24
- N° suites: 6 total (3 Junior suites de 45m2, 1 Loft de 45m2 (adaptado a minusválidos), 1 Grand Suite con dos habitaciones y dos baños de 50m2 y una Suite Deluxe con terraza de 45m2 total)
- Disponibilidad de buyout
- Zona de restauración con aforo para 40 pax sentadas aprox (Susurro Brunch), con disponibilidad para eventos en caso de buyout.

**Your boutique house in the city center of Granada.**
A building with a great historical wealth with six luxury suites completely renovated without loosing its identity, marrying architectural tradition with luxury and comfort. Bubaqia offers guests and exclusive experience. The careful author's interior design is combined with a collection of original urban art paintings made by renowned pioneer artists of the genre in the city.

- Total guest capacity: 24
- No. of suites: 6 total (3 Junior suites of 45m2, 1 Loft of 45m2 (adapted for disabled), 1 Grand Suite with two bedrooms and two bathrooms of 50m2 and a Deluxe Suite with terrace of 45m2 total)
- Buyout availability
- Catering area with seating capacity for 40 pax approx (Susurro Brunch), with availability for events in case of buyout.

GRANADA Convention Bureau

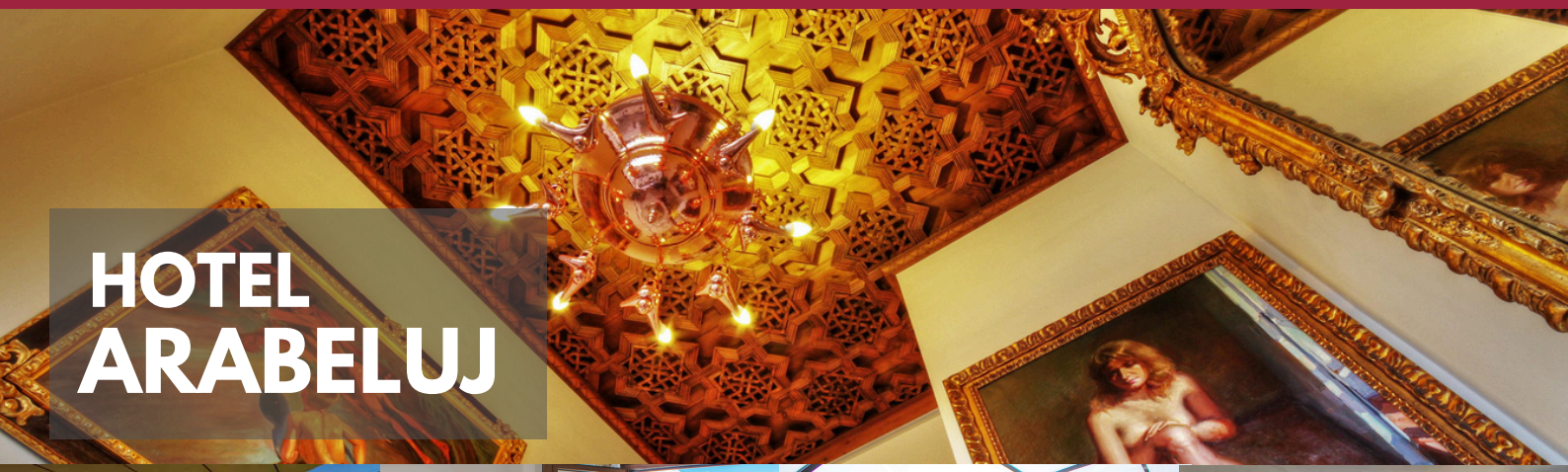

# HOTEL ARABELUJ





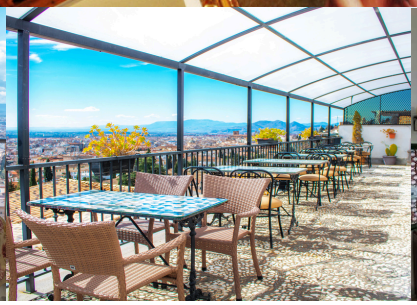

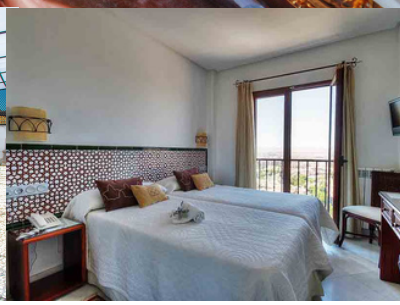


Camino Nuevo del Cementerio, 46
18009 Granada
Tlfn: +34 958 221 656
Mail:
reservas@
hotelarabeluj.com

www.hotelarabeluj.com

@hotelarabelujgranada

Hotel Arabeluj


12 habitaciones
12 rooms

## HOTEL ARABELUJ

Hotel Arabeluj, es un hotel mirador, con espléndidas vistas panorámicas a Granada ciudad desde todas y cada una de sus habitaciones.
Es un edificio totalmente nuevo situado en un lugar privilegiado junto a la Alhambra, cuidando hasta el último detalle para convertir la estancia del viajero en un lugar inolvidable y de ensueño.
El visitante podrá sentir la paz que le ofrece el entorno y apreciar desde éste balcón un silencioso mirador donde verá una panorámica de la ciudad espectacular, en la cima del Realejo, barrio colindante tanto a la ciudad como a la Alhambra.
Desde su terraza mirador nos sensibilizaremos con fantásticos amaneceres y atardeceres traduciéndose en un verdadero lujo para los sentidos. Su situación es ideal por su cercanía al Majestuoso monumento de la Alhambra a tan sólo 5 minutos a pie, y muy bien comunicado para ir caminando hasta el centro de la ciudad y disfrutar de la gastronomía y sus costumbres.

Hotel Arabeluj, is a charming hotel with magnificent panoramic views of the city of Granada, from every single one of its twelve rooms.
It is a totally new building situated in a privileged place, next to the Alhambra. Every detail is thought to transform the stay of the traveller into an unforgettable and fantastic experience.
Far from the noisy hustle and bustle of the city centre and at the same time very close to the Realejo quarter and the Alhambra, you may enjoy the peace that offers the surrounding area.
Visitors may experience the pleasure of the spectacular sunsets from their rooms or from the shared lounge with terrace.
The Hotel Arabeluj is situated on the incline of the Alhambra, 35 km away from Sierra Nevada and 65 km from the Costa Tropical.
Its situation is perfect because of its proximity to the famous monument of the Alhambra, and to the city centre where you may enjoy Andalusian gastronomy and customs.

GRANADA Convention Bureau




# HOTEL TELECABINA



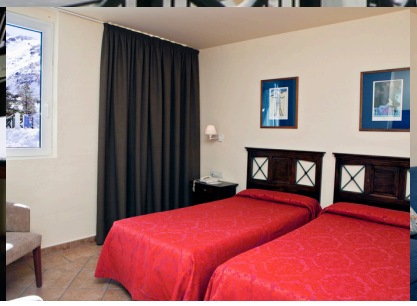



HOTEL ✷✷ MONTAÑA
TELECABINA

## HOTEL TELECABINA

Ubicado en la plaza de Andalucía, en pleno centro de Sierra Nevada, a pocos metros de los medios mecánicos. Es la opción perfecta para alojarse con su familia a pie de pistas. Dispone de 47 habitaciones individuales, dobles, cuádruples con literas y cuádruples con salón. Todas las habitaciones disponen de baño completo, secador de pelo, teléfono, caja fuerte, calefacción, TV pantalla LCD y canales vía satélite.

Located at the Andalucia square, in the heart of Sierra Nevada, a few meters away from gondolas. It is the perfect choice closest to the slopes to stay with your family. The hotel has 47 rooms available in single, doubles/twins and family rooms ( quadruple with bunk beds or quadruple with living room ). All the rooms are equipped with bath, telephone, sateliteTV, hairdryer and safety box, TV, telephone and central heating.

Plaza de Andalucía, s/n
18196 Sierra Nevada, Monachil
Tlfn: +34 958 482 000
Mail:
ysevilla@cetursa.es
direcciongeneral@cetursa.es

www.hoteltelecabina.com

Sierra Nevada

@sierranevadaestacion

**Servicios:**

- Cafetería - Restaurante La Bodega
- Sala TV
- Wifi gratuito en zonas comunes
- Guardaesquís
- Vestuarios
- Consigna de equipajes y servicio de duchas para el día de salida
- Salón de actos, capacidad 177 personas
- Acceso directo a nivel -2 parking público de la Plaza de Andalucía
- Punto autorizado de venta de forfaits

**Services:**

- Bar - Restaurant "La Bodega"
- TV room
- WI-FI area in lounges
- Ski lockers
- Dressing room
- Luggage storage and shower service for the day of departure
- Assembly hall for 177 people.
- Direct access from public parking Andalucia's square, level -2
- Ski passes sell point at reception desk.

GRANADA Convention Bureau



# LA CASA JUAN RANAS



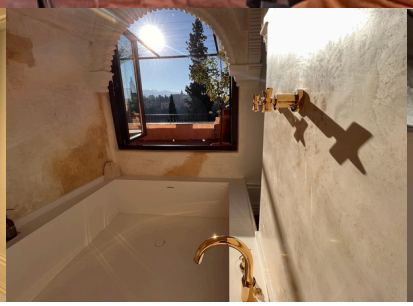



**LA CASA JUAN RANAS**
Mirador de San Nicolás, Callejón de Atarazana 8, 18010. Granada.
Frente a la Alhambra

Tlfn: 660 59 55 36

Lacasajuanranas@juanranas.com

www.elhuertodejuanranas.com

@lacasajuanranas

@lacasajuanranas


## LA CASA JUAN RANAS

**Alojamiento exclusivo, terraza mirador, restaurante.**

Juan Ranas, bisabuelo de Angus y Manuel, dedicó su vida al cultivo de este huerto. Hace 25 años, sus nietos lo transformaron en uno de los mejores restaurantes de Granada, reconocido por su frescura y amor por la cocina local. Hoy, el lugar se ha reinventado como un exclusivo alojamiento que ofrece cuatro habitaciones con vistas inigualables a la Alhambra. En La Casa Juan Ranas, cada detalle está pensado para ofrecer una experiencia única, combinando lujo, historia y la tradición familiar. Un destino perfecto para quienes buscan un lugar lleno de encanto y serenidad en el corazón de Granada.
La Casa Juan Ranas es un alojamiento exclusivo con solo cuatro habitaciones. Su ubicación, junto con la atención personalizada de sus anfitriones, asegura una experiencia inolvidable.

- El Bañuelo (25m²) destaca por su baño turco.
- Los Arcos (35m²) sorprende con su portada de madera tallada del siglo XVI y una terraza.
- El Cielo (40m²) ofrece dos grandes ventanales con vistas a La Alhambra y una terraza de 30m².
- El Torno (40m²) con entrada independiente desde la calle y una terraza privada de 50m².

Juan Ranas, the great-grandfather of Angus and Manuel, dedicated his life to cultivating this garden. Twenty-five years ago, his grandchildren transformed it into one of the best restaurants in Granada, renowned for its freshness and love for local cuisine. Today, the place has been reinvented as an exclusive accommodation offering four rooms with unparalleled views of the Alhambra. At La Casa Juan Ranas, every detail is designed to offer a unique experience, combining luxury, history, and family tradition. It is the perfect destination for those seeking a place full of charm and serenity in the heart of Granada.
La Casa Juan Ranas is an exclusive accommodation with only four rooms. Its location, along with the personalized attention from its hosts, ensures an unforgettable experience.

- The Bañuelo (25m²) stands out with its Turkish bath.
- Los Arcos (35m²) surprises with its 16th-century carved wooden door and a terrace.
- El Cielo (40m²) offers two large windows with views of the Alhambra and a 30m² terrace.
- El Torno (40m²) has a private entrance from the street and a 50m² private terrace.

GRANADA Convention Bureau



# LIVING EXPERIENCE GRANADA


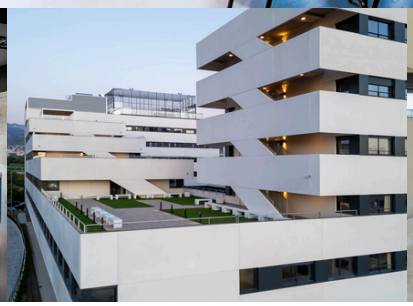



Living Experience
powered by TEN.


**LIVING EXPERIENCE GRANADA**
Avda. del Conocimiento, 68.
18007, Granada

Tlfn: +34 919 151 870
Mail: groups.spain@studentexperience.com

https://shortstay.studentexperience.com

@studentexperience.es

Student Experience (Granada)

Student Experience


66 habitaciones
66 rooms

## LIVING EXPERIENCE GRANADA

La forma en que vivimos ha cambiado. Nuestro alojamiento no. Living Experience es la respuesta. Atiende a los cambios urgentes de hoy: la necesidad de flexibilidad, el auge del trabajo remoto, la solución al aislamiento social y el lugar perfecto para acoger grupos y pequeños eventos en Granada. Ofrecemos más que alojamiento listo para entrar. Creamos ecosistemas basados en la conexión humana y el diseño biorrítmico. Te alojes tres días o tres años, tendrás la libertad de un hotel y la conexión de una comunidad.

**Servicios disponibles**: 2 salas de reuniones, gimnasio, cafetería, parking, piscina (temporada de verano) y pista de pádel.

**Sala de reuniones:** 10–12 pax.
**Sala de reuniones con espacio para coffee break/finger food:** 10–12 pax.

The way we live has changed. Our housing has not. Living Experience is the answer. It addresses the urgent shifts of today. The need for flexibility. The rise of remote work. The cure for social isolation. The place to host groups and small events in Granada. We offer more than turn-key accommodation. We create ecosystems rooted in human connection and biorhythmic design. You stay for three days or three years. You get the freedom of a hotel and the connection of a community.

**Available services:** 2 meeting rooms, gym, café, parking, swimming pool (summer season) and paddle tennis court.

**Meeting Room**: 10-12 pax.
**Meeting room with space for coffee break/finger food:** 10–12 pax.

GRANADA Convention Bureau



# MOLINO SAN ACACIO




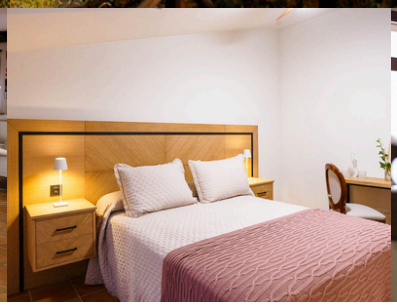





molino
san acacio

**MOLINO SAN ACACIO**
Carretera de Murcia, Km 2

18183 Huétor Santillán - Granada

Tlfn: +34 602461192

info@molinosanacacio.com

www.molinosanacacio.com

@molinosanacacio

@molinosanacacio

## MOLINO SAN ACACIO

Molino San Acacio es una casa molino con más de cien años de historia que se ve acentuada por el paso del mítico río Darro por mitad de la finca.
Este antiguo molino harinero reconvertido en alojamiento rural se encuentra a 15 minutos de Granada y refleja la belleza del entorno natural donde se ubica a orillas del río Darro que le aporta una personalidad extraordinaria.
Su diseño clásico complementa la atmósfera única del espacio y lo hacen ideal para eventos corporativos que buscan un ambiente inspirador y acogedor en un entorno natural y exclusivo con modernas instalaciones y servicios que garantizan el éxito de las reuniones y retiros corporativos.
Cuenta con capacidad alojativa para 20 personas y espacios para reuniones y actividades corporativas de hasta 60 personas.

**Miembro de la fundación STARLIGHT https://www.fundacionstarlight.org/**

Molino San Acacio is a mill house with more than a hundred years of history, which is accentuated by the passage of the mythical Darro River through the middle of the estate.
This old flour mill converted into a rural accommodation is located 15 minutes from Granada and reflects the beauty of the natural environment where it is located on the banks of the Darro River, which gives it an extraordinary personality.
Its classic design complements the unique atmosphere of the space and makes it ideal for corporate events that seek an inspiring and welcoming environment in a natural and exclusive environment with modern facilities and services that guarantee the success of corporate meetings and retreats.
It has accommodation capacity for 20 people and spaces for meetings and corporate activities for up to 60 people.

**CAPACIDAD:**

- Escuela 60 pax
- Coctel 80 pax
- Teatro 80 pax
- U 50 pax

**SERVICIOS DISPONIBLES:**

- Alojamiento: 20 pax
- Catering, Desayunos Almuerzo, Cenas, Brunch y Coffee-break
- Cocina en vivo (On request)
- Audiovisuales (pantalla y proyector con conexión a internet)
- Wifi en todo el establecimiento y exteriores
- Piscina
- Barbacoa en vivo (On request)
- Fotógrafo profesional (On request)
- Peluquera profesional (On request)
- Guía para rutas por Sierra de Huetor (On request)
- Experiencias astronómicas interpretadas – observación estrellas

**CAPACITY:**

- School 60 pax
- Cocktail 80 pax
- Theatre 80 pax
- U 50 pax

- SERVICES AVAILABLE:
- Accommodation: 20 pax
- Catering, Breakfasts, Lunches, Dinners, Brunch and Coffee-breaks
- Live cooking (On request)
- Audiovisuals (screen and projector with internet connection)
- Wifi throughout the establishment and outdoors
- Swimming pool
- Live barbecue (On request)
- Professional photographer (On request)
- Professional hairdresser (On request)
- Guide for routes in the Sierra de Huetor (On request)
- Interpreted astronomical experiences - star observation

GRANADA
Convention Bureau

# RESTAURANTES
## RESTAURANTS







2025 - 2026

GRANADA
Convention Bureau

# SALAS +100 PAX

## ROOMS +100 PEOPLE









2025 - 2026

GRANADA Convention Bureau

# RESTAURANTE CARMEN MIRADOR DE AIXA

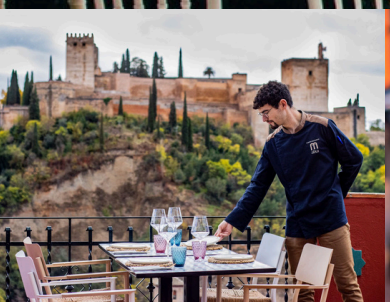
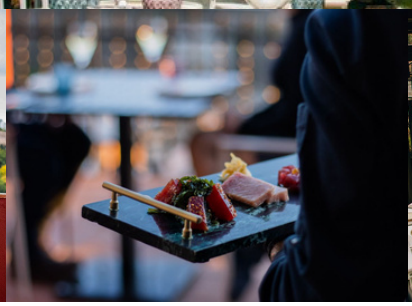

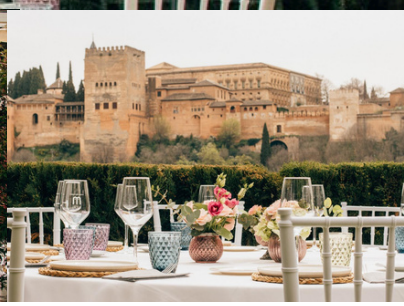

CARMEN MIRADOR DE
aixa


Carril de San Agustín, 2
18010 Granada
Tlfn.: 958 049 810/722 583 105
Mail:
eventos@carmenmiradordeaixa.com

www.carmenmiradordeaixa.com

@Restaurantecarmenmiradordeaixa

Restaurantecarmenmiradordeaixa

Restaurantecarmenmiradordeaixa


| Espacios | M2 | Mesa (sentados) | Cocktail (de pie) |
|---|---|---|---|
| Alhambra | 105 | 80 pax | 110 pax |
| Boabdil | 66 | 60 pax | 70 pax |
| Arrayanes | 115 | 100 pax | 130 pax |
| Generalife Quiosco | 92 | 80 pax | 100 pax |
| Jardín Generalife | 150 | 120 pax | 150 pax |

## RESTAURANTE CARMEN MIRADOR DE AIXA

En Carmen Mirador de Aixa te invitamos a vivir el evento perfecto en un lugar de ensueño. Nuestra localización, con las mejores vistas a la Alhambra desde todos nuestros rincones, está diseñada para brindarte una experiencia única.

ESPACIOS VERSÁTILES: Ofrecemos una gran variedad de espacios con posibilidad de privatizarse, con capacidad total para más de 250 personas, todos ellos al aire libre (pudiendo cerrarse y aclimatarse) y con espectaculares vistas. COCINA PROPIA: No trabajamos con catering. Nuestros Chefs preparan, in situ y al momento, deliciosos cocktails de bienvenida y menús personalizados, con opciones para todos los gustos. ENTRETENIMIENTO: Ya sea animación con música en vivo o servicio de DJ, también nos encargamos de organizar tu mejor opción.
COORDINADOR DE EVENTOS: Tendrás una persona siempre a tu disposición, desde la planificación inicial hasta el día del evento, para asegurarse de que todo sea tal y como imaginaste.

Carmen Mirador de Aixa invites you to experience the perfect event in a dream location. Our Restaurant, with the best views of the Alhambra from anywhere, is designed to give you a unique experience.

VERSATILE SPACES: We offer a wide variety of spaces with the possibility of being privatized, with a total capacity for more than 250 people, all of them outdoors (can be closed and acclimatized) and with spectacular views. OWN KITCHEN: We do not work with catering. Our Chefs prepare, on site and at the moment, delicious welcome cocktails and personalized menus, with options for all tastes. ENTERTAINMENT: Whether entertainment with live music or DJ service, we also take care of organizing your best option. EVENT COORDINATOR: You will have someone always at your disposal, from the initial planning to the day of the event, to make sure everything is just as you imagined.

GRANADA Convention Bureau

# RESTAURANTE EL CLAUSTRO DE SANTA PAULA





el claustro

Gran Vía de Colón, 31
18001 Granada
Tlfn: +34 958 80 57 40
Mail: acforum.psantapaula@ac-hotels.com

https://www.marriott.com/es/hotels/grxpa-hotel-palacio-de-santa-paula-autograph-collection/dining/

## RESTAURANTE EL CLAUSTRO DE SANTA PAULA

Ubicado en el corazón monumental de Granada, el restaurante El Claustro fascina por sus siete siglos de historia, la espectacularidad de su arquitectura, la placidez de su pasado conventual y por una oferta culinaria contundente, divertida e innovadora. Tan sencilla como barroca por la riqueza de sus matices y texturas. Una gastronomía de mercado, cimentada en los productos andaluces y recetario granadino de primera calidad, pero que sorprende a los sentidos con platos cuidadosamente elaborados en color, diseño y sabor.

Located in the magnificent heart of Granada, the El Claustro restaurant fascinates both in appearance and by what it contains. Featuring the spectacular architecture and peacefulness of its past as a convent are perfectly married to its assertive yet simple cuisine tinged with Baroque nuances and textures. This market cuisine, based on high-quality, seasonal, locally produced Andalusian with recipes from Granada offerings, surprises the guest with its tasty dishes that are carefully and colourfully designed.

De 19:30H a 23:00h

@PSantaPaula

@el_claustro_restaurante

| SALAS | m2 | | | | | |
|---|---|---|---|---|---|---|
| FORUM A | 111 | 60 | 50 | 40 | 30 | 44 |
| FORUM B (CORO) | 11 | 90 | 80 | 70 | 35 | 70 |
| CONSEJO | - | - | - | - | 12 | - |
| GRAN FORUM (CAPILLA) | 181 | 130 | 100 | 120 | 50 | 144 |

GRANADA Convention Bureau



# RESTAURANTE
# EL NIDO URBAN CLUB






EL NIDO URBANCLUB


Calle José Luis Pérez Pujadas nº 9
18014 Fórum, Granada
Tlfn: (+34) 624 621 294, 958 347 320
Mail: hola@tusterritorios.com


**https://elnidourbanclub.es/#reserva**

El Nido Urban Club

elnido_urbanclub

| Espacios | Sentados | De pie |
|---|---|---|
| Interior | 100 pax | 120 pax |
| Terraza | 80 pax | 100 pax |

## RESTAURANTE EL NIDO URBAN CLUB

**Caíste dentro del nido, acomódate y disfruta.**

El Nido Urban Club nace de la fusión entre la tradición granadina y el exotismo filipino. Somos un oasis en uno de los barrios de moda de Granada con un ambiente que te transportará a un entorno "salvajemente sofisticado" con una terraza selvática y un interior elegante. En El Nido Urban Club encontrarás el entorno perfecto, acompañado de una gastronomía fusión "Mediterrasian" pensada para sorprender y hacer de cada momento algo inolvidable.

Nuestra ubicación en el barrio Forum y frente al Edificio Forum de empresas nos convierte en un punto de encuentro idóneo para organizar todo tipo de eventos, entre los que se encuentran los congresos y actos de empresa, celebraciones privadas o reuniones, con la garantía de un servicio cuidado al detalle.

**You've fallen into the nest, settle in and enjoy.**

El Nido Urban Club is born from the fusion of Granada's tradition and Filipino exoticism. We are an oasis in one of Granada's trendiest neighbourhoods, with an atmosphere that will transport you to a 'wildly sophisticated' setting, featuring a jungle-themed terrace and an elegant interior. At El Nido Urban Club, you'll find the perfect setting, complemented by a Mediterrasian fusion cuisine designed to surprise and make every moment unforgettable.

Our location in the Forum district, opposite the Forum Business Centre, makes us the ideal venue for organising all kinds of events, including conferences and corporate functions, private celebrations or meetings, with the guarantee of service with attention to every detail.

GRANADA Convention Bureau



# RESTAURANTE LA ALCAZABA





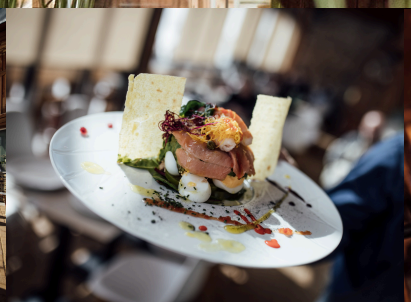




Edf. Borreguiles, 1ª Planta. Asador
Tlfn: +34 958 80 57 40
Mail:
acforum.psantapaula@
ac-hotels.com

www.sierranevada.es


De 12:45h a 16:00h

Sierra Nevada

@sierranevadaestacion

## RESTAURANTE LA ALCAZABA

Cena a la luz de la luna... en lo más alto de Europa!
Un lujo de restaurante para comer a la carta en la zona de pistas. El restaurante Alcazaba ofrece una amplia gama de carnes al carbón y otras especialidades de la cocina mediterránea, que puedes degustar en la terraza-solárium con unas estupendas vistas al Veleta y a las pistas de esquí

Dinner in the light of the moon ... At the highest restaurant in Europe!
The novelty of this restaurant is that you can eat a la carte in the slope area. The restaurant menu offers a wide range of meats coal and Mediterranean food, you can enjoy the sun terrace with wonderful views of the Veleta and slopes.

Especialidades:
Todo tipo de carnes al carbón y arroz por encargo.
Menú sin gluten para celíacos.

Specialities:
All types of grilled meat and rice dishes to order.
Gluten Free Menu.

GRANADA Convention Bureau



# RESTAURANTE LA BODEGA

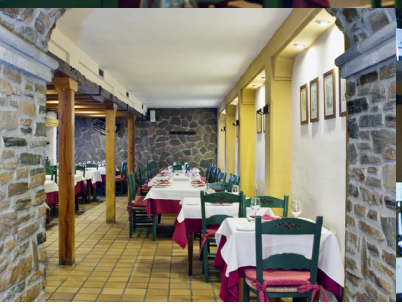





La Sierra Nevada BODEGA terraza - bar- restaurante


Plaza de Ándalucía, S/N
18196, Sierra Nevada,
Granada
Tlfn: +34 958 24 91 33
Mail:
htelecabina@cetursa.es

**www.sierranevada.es**


De lunes a domingo de 08:00 a 23:45 horas

Sierra Nevada

@sierranevadaestacion

## RESTAURANTE LA BODEGA

Ubicado en pleno corazón de Sierra Nevada, ofrece tres ambientes distintos a más de 2100 metros de altitud.
- Terraza al aire libre, con vistas únicas al entorno de Sierra Nevada
- Servicio de bar, desde desayunos de esquiador a degustación de los mejores vinos o cervezas acompañado de tapas de altura
- Restaurante tipo buffet o al carta con especialidades de la tierra.
Amplia carta de licores y Gin-Tonic para los momentos únicos del apreski
Al mediodía disfrute de nuestros platos caseros con sabor tradicional en el restaurante a la carta o bien elija nuestro menú diario con cuatro variedades de entradas y cuatro segundos platos, postre casero pan y bebida
En temporada alta también le ofrecemos 'buffet libre' al mediodía 13,00 €
Horario de 13:00 a 16:00 h
Por la tarde, después de esquiar también puede encontrar en nuestro Bar o terraza una gran variedad de: sándwiches, bocadillos fríos y calientes, sartenes. raciones, paninis, chocolate con churros, gran variedad de tés, tartas y bollería
Y si lo que desea es tomarse una copa en compañía de su familia y/o amigos tenemos a su disposición una carta de Gin Premium que no le decepcionará.
Para cenar escoge platos de la carta o del buffet libre con una selección de platos variados.

Located in the heart of Sierra Nevada, it offers three different environments at more than 2100 meters of altitude.
- Outdoor terrace with unique views
-Bar service, from skier breakfast to tasting of the best wines or beers accompanied with tapas
- Buffet or à la carte restaurant with regional specialities.
Extensive liquor and Gin-Tonic menu for the unique moments of the apreski

GRANADA Convention Bureau



# RESTAURANTE LA CHUMBERA


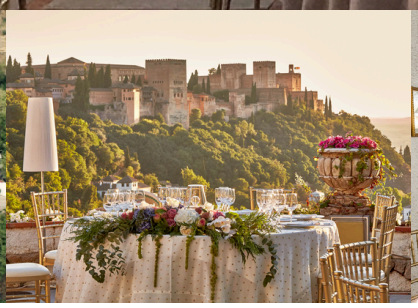



la Chumbera

Cam. del Sacromonte, 107
18010 Granada
Tlfn: +34 958 558 902
Mail: info@lamamunia.com

www.lachumbera.com

La Chumbera

@lachumberagr

## RESTAURANTE LA CHUMBERA

La Chumbera es un pintoresco e idílico lugar en el que celebrar cualquier tipo de evento mientras disfrutáis en nuestras terrazas de unas magníficas vistas al Valle de Valparaíso, La Alhambra, el Barrio del Albaycín y la Catedral. Todo ello sumado a un esmerado servicio y a la calidad propia de nuestra cocina que harán de vuestra estancia en La Chumbera una experiencia totalmente inolvidable.

La Chumbera is an idyllic place to celebrate any type of event while you enjoy magnificent views of the Valparaíso Valley, the Alhambra, the Albaycín neighbourhood and the Cathedral on our terraces. All this added to a careful service and the quality of our cuisine that will make your stay at La Chumbera a totally unforgettable experience.

**Salones:**

- Cuevas135 Pax
- Terraza principal 400 Pax
- Terraza superior 150 Pax

GRANADA Convention Bureau



# RESTAURANTE LA PATALETA









La Pataleta


Plaza de Gran Capitán, 1
18002 Granada
Tlfn: +34 958 28 12 96
Mail: info@lamamunia.com

www.lapataleta.com


De lunes a domingo 13:00h a 16:00h y de 20:00h a 23:30h

@la.pataleta

**RESTAURANTE LA PATALETA**

En el corazón de Granada se encuentra La Pataleta, un lugar en el que disfrutar de los placeres del buen comer y del buen vino, que dispone también de una amplia barra para tapear. Nuestras carnes son elaboradas y condimentadas en su punto con un sabor único e inigualable.

In the heart of Granada is La Pataleta, a place where you can enjoy the pleasures of good food and good wine, which also has a large bar for tapas. Our meats are prepared and seasoned to the point with a unique and incomparable flavour.

**Salones:**

| | |
|---|---|
| La Cueva | 20 |
| Cuarto de estar | 30 |
| Taberna | 70 |

**Capacidad total para eventos/ Total Capacity for events** 200 Pax

GRANADA Convention Bureau



# RESTAURANTE & BAR LEMON ROCK


C/ Montalbán, 6
18002 Granada
Tlfn: +34 958 09 69 75
+34 654 55 06 25
Mail: eventos@
lemonrockgranada.com

**www.lemonrockgranada.com**

@lemonrockgranada

Lemon Rock Granada


## RESTAURANTE & BAR LEMON ROCK

Lemon Rock, en el centro de Granada, es un edificio señorial del siglo XVII con siete espacios diferenciados con un carácter multifuncional perfecto para cualquier comida, cena o evento, repartidos entre la planta baja, planta primera y planta segunda, rehabilitado y restaurado con mucho encanto y respeto, y lleno de alegre vida, debido a una diaria programación cultural muy cuidada en sus diferentes espacios. Además es un restaurante, un bar de tapas, copas y cocktails, una sala de conciertos y eventos gastronómicos, de moda, conferencias, presentaciones, teatro, pintura, exposiciones, ludoteca para los más pequeños. Estamos especializados en eventos, ofreciendo un servicio personalizado para que el resultado de tu celebración sea perfecto. Sólo tienes que contarnos tu idea, nosotros nos encargaremos del resto. Tenemos menús personalizado para grupos.

Lemon Rock, in the center of Granada, is a stately building from the 17th century with seven differentiated spaces with a multifunctional character perfect for any lunch, dinner or event, distributed between the ground floor, first floor and second floor, rehabilitated and restored with great care, charm and respect, and full of joyful life, due to a very careful daily cultural program in its different spaces. It is also a restaurant, a tapas bar, drinks and cocktails, a concert hall and gastronomic
events, fashion, conferences, presentations, theatre, painting, exhibitions, a playroom for the little ones. We are specialized in events, offering a personalized service so that the result of your celebration is perfect. You just have to tell us your idea, we will take care of the rest. We have personalized menus for group.

GRANADA Convention Bureau



# RESTAURANTE LOS MANUELES



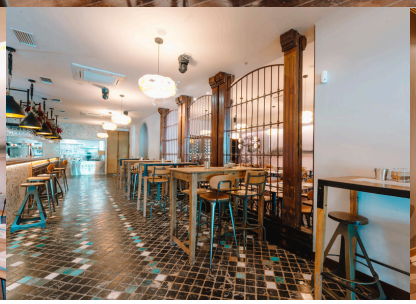


Los Manueles
RESTAURANTE DESDE 1917

C/ Torre de la Pólvora, 20 18008
Genil, Granada
Tlfn.: +34 958 22 46 31
Mail: reservas@losmanueles.es

www.losmanueles.es

@restaurantelos manueles

Los Manueles

| | Banquete | Cocktail |
|---|---|---|
| Palacio Salón | 90 | 110 |
| Palacio Lounge | 40 | 70 |
| Palacio Salón + Palacio Lounge | 130 | 180 |
| Sala Miranda | 22 | 30 |
| Salón Palco | Adaptable | Adaptable |

## RESTAURANTE LOS MANUELES - PALACIO DE DEPORTES

Los Manueles es un restaurante moderno y versátil, con diferentes espacios que permiten organizar todo tipo de eventos, desde reuniones y presentaciones hasta cócteles corporativos y comidas de grupo. Cada encuentro se diseña de forma personalizada, ajustando tanto el montaje como la propuesta gastronómica a las necesidades del cliente.

La oferta para eventos se acompaña de una propuesta gastronómica exclusiva, distinta a la carta habitual, basada en la cocina tradicional andaluza con opciones actuales, cuidando el producto, el servicio y los detalles. Un equipo profesional acompaña a las agencias y organizadores en todo el proceso, de principio a fin, garantizando coordinación, flexibilidad y una experiencia alineada con los objetivos de cada evento.

Se encuentra en una de las zonas más privilegiadas de Granada, en la Carretera de la Sierra, conectando con el centro histórico, la zona sur de la ciudad, los accesos a Sierra Nevada y el monumento de la Alhambra. Ubicado junto al Estadio de Los Cármenes y al Palacio de Deportes, ofrece un entorno dinámico, accesible y bien comunicado.

Los Manueles is a modern and versatile restaurant offering a variety of spaces for hosting all types of events, from meetings and presentations to corporate cocktails and group dining, with each event tailored to the client's needs.

It features an exclusive event-focused culinary proposal based on traditional Andalusian cuisine with a contemporary touch, emphasizing quality, service, and attention to detail. A professional team supports organisers throughout the entire process, ensuring coordination, flexibility, and a seamless experience.

The venue is strategically located in Granada, with excellent connections to the city centre, the Alhambra, and Sierra Nevada, near Los Cármenes Stadium and the Palacio de Deportes.

GRANADA Convention Bureau



# RESTAURANTE MARÍA DE LA O





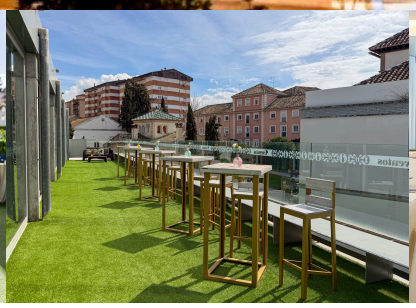



María de la O
Restaurante-Eventos-Copas


Ctra. de la Sierra, 13
18008 Granada
Tlfn: +34 958 216 069
Mail:
reservas@
mariadelaogranada.com

www.mariadelaogranada.com

Maria de la O Restaurante

@mariadelaorestaurante

@MariadelaORest


## MARÍA DE LA O

María de la O es mucho más que un espacio gastronómico: es un destino único en el centro de Granada, junto a los Paseos del Salón y de la Bomba. Ubicado en un palacete del siglo XIX rehabilitado, combina el encanto histórico con una propuesta actual y sofisticada.
Su principal valor es la capacidad y flexibilidad de sus espacios, que permiten acoger eventos de gran formato sin perder exclusividad. Dispone de ambientes interiores y exteriores adaptables para celebraciones, presentaciones y encuentros profesionales.
El complejo cuenta además con un edificio acristalado independiente para ampliar el aforo y personalizar los montajes según cada necesidad.
Su ubicación privilegiada, junto a terraza y parking privado, garantiza comodidad y accesibilidad. María de la O es la elección perfecta para quienes buscan gastronomía, estilo y un entorno único en el corazón de Granada.

María de la O is much more than just a dining venue: it is a unique destination in the heart of Granada, next to the Paseos del Salón and de la Bomba. Housed in a restored 19th-century mansion, it combines historic charm with a modern, sophisticated ambiance.
Its greatest strength lies in the capacity and flexibility of its spaces, which allow it to host large-scale events without compromising on exclusivity. It features adaptable indoor and outdoor spaces for celebrations, presentations, and professional gatherings.
The complex also includes a separate glass-enclosed building to expand capacity and customize setups to meet every need.
Its prime location, complete with a terrace and private parking, ensures comfort and accessibility. María de la O is the perfect choice for those seeking fine dining, style, and a unique setting in the heart of Granada.

| | GALA | TEATRO | ESCUELA | COCKTAIL |
|---|---|---|---|---|
| SALA CANDELA | 35 | 30 | 24 | 40 |
| SALA AGUA | 12 | - | - | - |

Todos los salones están dotados con Wifi

| | GALA | TEATRO | ESCUELA | COCKTAIL |
|---|---|---|---|---|
| Sala Planta 0 "Para mis caprichos monedas" | 220 | 230 | 170 | 260 |
| Sala Planta 1 "Vestidos de Seda" | 200 | 220 | 150 | 240 |
| Sala Planta 2 "Mantones Bordados" | 80 | 100 | 70 | 100 |

Todos los salones están dotados con Wifi

GRANADA Convention Bureau



# RESTAURANTE MAYERLING










Ctra. Motril salida 139
La Malahá - Otura
Tlfn: +34 958 55 52 81
Mail:
rosa@restaurantemayerling.com
info@restaurantemayerling.com

www.restaurantemayerling.es

Restaurante Mayerling


## RESTAURANTE MAYERLING

Ubicado en el puerto del Suspiro del Moro y a los pies de Sierra Nevada se encuentra Restaurante Mayerling, un lugar único para celebrar eventos únicos.
Contamos con amplios salones, totalmente adaptables a sus necesidades, y con exclusivos jardines aclimatados para la celebración de eventos durante los meses de otoño e invierno.

Restaurante Mayerling is located in Suspiro del Moro port and at the foot of Sierra Nevada.
It is a unique place to celebrate unique events.
We have spacious lounges, completely adaptable to your needs and exclusive gardens acclimatized to the celebration of events during the fall and winter months.

| Salones | Dimensiones m | altura | |
|---|---|---|---|
| HIPÓDROMO | 457 m2 | 6 m | 350 |
| EDELWEISS | 240 m2 | 4,5 m | 250 |
| AUSTRIA | 430 m2 | 4 m | 450 |
| VETSERA | 70 m2 | 4,5 m | 40 |
| JARDINES AUSTRIA | | | 250 |
| JARDÍN HIPÓDROMO | | | 500 |

GRANADA Convention Bureau




# RESTAURANTE RUTA DEL VELETA






Ruta del Veleta
HERMANOS PEDRAZA

Carretera de Sierra Nevada, 136
18190 Cenes de la Vega - Granada
Tlfn: +34 958 48 61 34
Mail: info@rutadelveleta.com

**www.rutadelveleta.com**

Lunes cerrado
M-X: de 13:00 a 15:30
J-S: de 13:00 a 15:30
y de 20:30 a 23:00
D: de 13 a 15:30

@rutadelveleta

@rutadelveleta

Restaurante
Ruta del Veleta

## RESTAURANTE RUTA DEL VELETA

Cuando todavía era un pequeño mesón, los Hermanos Pedraza ya dieron que hablar por su exquisita cocina granadina y su magnífico servicio. Hoy, más de 30 años después, su alta calidad gastronómica y el excelente servicio les permite ocupar un lugar de privilegio, no sólo en el ámbito de Granada, sino en el andaluz y en el nacional.
Ruta del Veleta es un restaurante con solera. Un lugar privilegiado en el que se puede disfrutar de un ambiente cálido, señorial y regio, donde se puede disfrutar de una cocina creativa e imaginativa, en la que cobran protagonismo los productos típicos de nuestra tierra.
Hospitalidad, humanidad y honestidad han sido los valores que han guiado a Ruta del Veleta durante 37 años, en la actualidad con la segunda generación representada por Óscar y Marcos Pedraza cobran más fuerza que nunca y presentan nuevos retos para el futuro

When it was still a small inn, the Pedraza Brothers were already talking about their exquisite cuisine from Granada and their magnificent service. Today, more than 30 years later, its high gastronomic quality and excellent service allows it to occupy a privileged place, not only in the Granada area, but also in the Andalusia and the national.
Ruta del Veleta is a restaurant with tradition. A privileged place where you can enjoy a warm, elegant and regal atmosphere, where you can enjoy a creative and imaginative cuisine, in which the typical products of our land take center stage.
Hospitality, humanity and honesty have been the values that have guided Ruta del Veleta for 37 years, currently with the second generation represented by Óscar and Marcos Pedraza are stronger than ever and present new challenges for the future.

GRANADA
Convention Bureau

# SALAS -100 PAX

## ROOMS -100 PEOPLE





2025 - 2026

GRANADA Convention Bureau



# RESTAURANTE CENTRO DE GRANADA


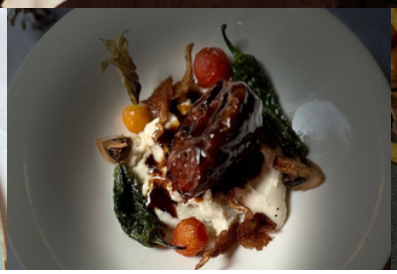



CENTRO DE GRANADA
Restaurante · Asador


Plaza de Bib-Rambla, 8-9
Tlfn.: +34 958 52 02 28

reservas@restaurantessibarius.es

www.restaurantesibarius.es

@Sibarius

@Sibarius


## Restaurante Centro de Granada

**Asador de Carnes y Pescados, Cocina Tradicional Renovada. Selecta Bodega.**
Un proyecto cargado de energía e ilusión, que ha recibido una gran acogida a lo largo de estos años tanto por parte de la crítica como de los granadinos y que lo colocan como uno de los referentes gastronómicos de la capital.
Se distingue por cuidar muy especialmente la calidad y frescura de sus productos utilizando las mejores materias primas y dando un servicio cálido, esmerado y profesional.

**Meat and Fish Rotisserie, Renewed Traditional Cuisine. Select wine cellar.**
A project full of energy and enthusiasm, which has received a great reception over the years from both critics and locals, making it one of the gastronomic references of the capital.
It is distinguished for taking special care of the quality and freshness of each product, using the best raw materials and providing a warm, careful and professional service.

**Especialidades**

- Magníficas Carnes Asadas con Carbón de encina.
- Steak-Tartar picado a cuchillo.
- Chuletitas de Cordero Segureño.
- Selección de Quesos.
- Hamburguesa de Vaca Selección con Cebolla Caramelizada y Queso Gorgonzola
- Pescados al horno.
- Arroz a la leña.
- Pimientos del Piquillo rellenos de Bacalao.
- Parrillada de verduras al Horno de Leña.
- Alcachofas con Gambas en salsa Romesco.

**Cartas**

- Restaurante
- Vinoteca

**Comedores**

| | |
|---|---|
| Reservado | 16 |
| Salón Principal | 42 |
| Salón Bodega | 50 |
| Terraza | 80 |

**HORARIO/Cocina Non-stop**
Lunes a Domingo de 12:00 a 23:00

**Servicios:**



GRANADA Convention Bureau



# RESTAURANTE CARMEN DE ABEN HUMEYA

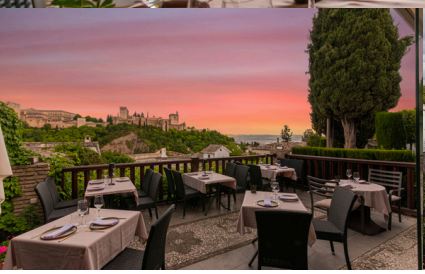




CARMEN DE ABEN HUMEYA


Cta. de las Tomasas, 12
18010 Granada
Tlfn.: +34 639 120 562
Mail: booking@abenhumeya.com


https://abenhumeya.com/

Lunes a domingo
13:00–16:30 h
20:00–23:30 h.

@restauranteabenhumeya

Restaurante Aben Humeya

## Restaurante Carmen de Aben Humeya

**Frente a la Alhambra, en pleno Albaicín, el Carmen de Aben Humeya es mucho más que un restaurante. Ubicado en un auténtico carmen medieval con casas moriscas, torreones y jardines históricos protegidos por la UNESCO, ofrece una experiencia única donde historia y gastronomía se fusionan.**
**Nuestra cocina, de elaboración propia tanto en mesa como en formato cóctel, recupera recetas tradicionales con productos locales y técnicas contemporáneas, acompañando cada plato con relatos inspirados en el legado andalusí.**
**Además alberga la Fundación Carlos Ballesta, una extraordinaria colección de arte morisco que puede visitarse mediante visitas guiadas.**

**Espacios: Salón interior acristalado con terraza superior y Patio morisco con jardines.**
**Idiomas: Personal con atención en español e inglés.**

Located opposite the Alhambra, in the heart of Granada's Albaicín district, Carmen de Aben Humeya is much more than a restaurant. Set within an authentic medieval carmen, featuring Moorish houses, historic gardens and towers protected by UNESCO, it offers a truly unique experience where history and gastronomy come together. Our in-house cuisine, available both as seated dining and cocktail-style service, revives traditional recipes using local produce and contemporary techniques, with each dish accompanied by stories inspired by Andalusi heritage. The venue is also home to the Carlos Ballesta Foundation, an outstanding collection of Moorish art that guests can discover through guided visits.

Spaces: Fully glazed indoor dining room with upper terrace, and a Moorish courtyard with historic gardens.
Languages: Our staff provide service in both Spanish and English.

| Formato | Sentadas | Cóctel |
|---|---|---|
| Personas | 50 | 80 |

GRANADA Convention Bureau



# RESTAURANTE CHIKITO






Restaurante CHIKITO

Plaza del Campillo, 9
(Junto Parking de Puerta Real) 18009 Granada
Tlfn: +34 958 22 33 64
Mail: restaurantechikito@hotmail.es

www.restaurantechikito.com

13:00-16:00 y 20:00-23:30; Miércoles cerrado por descanso

Restaurante Chikito

@Chikito_Granada

@restaurante_chikito

## RESTAURANTE CHIKITO

Esta casa llena de tradición e historia fue lugar de reunión de Lorca, Falla y otros intelectuales de la época en la famosa tertulia literaria de "El Rinconcillo". Hoy, Chikito cuenta con una fiel clientela donde no faltan ilustres personalidades de todos los ámbitos.
Cocina andaluza de calidad y de mercado, excelente barra de tapeo y gran terraza climatizada.

This establishment, brimming with history, was the meeting place of Garcia Lorca, Manuel de Falla and other intellectuals of the era. Today, now known as Chikito, it remains a meeting point for regular clients, where figures from a wide variety of backgrounds are frequent visitors. Traditional cuisine from Granada and Andalucia employing the finest fresh seasonal products, exceptional bar tapas and an acclimatized outdoor seating area.
High-quality Andalusian cuisine with market-fresh ingredients, excellent tapas bar, and a spacious heated terrace.

**Salones:**

| | |
|---|---|
| Comedor | 64 |
| Terraza | 90 |
| Bar | 30 |

**HORARIO/Open Hours**
LUNES a DOMINGO de 13:00 a 16:00 h y de 20:00 a 23:30 h.
Cerrado miércoles por descanso.

**Especialidades:**
Mariscos de nuestra costa,
Jamón Ibérico "Joselito Gran Reserva".
Caracoles con salsa de almendras, jamón y hierba buena,
Bacalao con bresa de pimientos,
Lubina a las finas hierbas,
Solomillo Nazarí,
Rabo de toro
Carnes rojas a la parrilla.

***Specialities:***
*Selection of our Coastal Seafood.*
*Grand Reserve Iberian cured Serrano ha*
*"Joselito".*
*Snails in an almond, ham and mint sauc*
*Cod on a bed of roasted pepper.*
*Fillet of sea bass cooked with fine herbs.*
*Fillet steak with sultanas and almonds.*
*Ox tail.*
*Prime beef steak char-grilled.*

GRANADA Convention Bureau



# RESTAURANTE JARDINES DE ZORAYA






FLAMENCO GRANADA
JARDINES DE Zoraya


Calle Panaderos, 32
18010 Granada
Tlfn: +34 958 20 62 66
Mail: info@flamencogranada.com

**www.flamencogranada.com**

Jardines de Zoraya Restaurante y Tablao flamenco

@tablaojardinesdezoraya


## RESTAURANTE JARDINES DE ZORAYA

Ubicado en el Albayzín, a escasos minutos del Mirador de San Nicolás, Jardines de Zoraya es un antiguo carmen reformado para albergar el restaurante y tablao en el que el flamenco y la gastronomía se funden, brindando así una experiencia inolvidable al paladar y al resto de sentidos.
Cocina tradicional aderezada con toques innovadores.

Located in the Albayzín, a few minutes from the Mirador de San Nicolás, Jardines de Zoraya is an old carmen renovated to accommodate our restaurant and tablao, in which flamenco and gastronomy merge to provide an unforgettable experience for your palate and all senses.
Traditional cuisine seasoned with innovative touches.

Todos los días del año, excepto el 24 de diciembre, de 12:00h a 23:30h

GRANADA Convention Bureau




# RESTAURANTE LA CUEVA DE 1900
# PALACIO DE DEPORTES




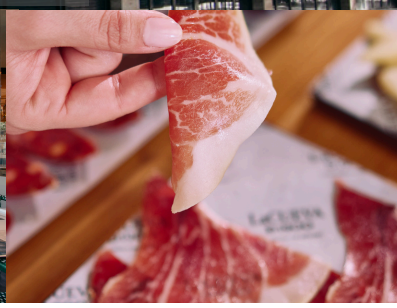

LA CUEVA DE 1900

C/ Torre de la Pólvora, 1,
Genil, 18008 Granada
Tlfn: +34 958 16 49 01
Mail: info@lacuevade1900.es

www.lacuevade1900.es

La Cueva de 1900

@lacuevade1900

La Cueva de 1900

TikTok La Cueva de 1900

## RESTAURANTE LA CUEVA DE 1900 - PALACIO DE DEPORTES

Situado junto al Palacio de Deportes de Granada, es uno de los espacios más singulares de la marca, tanto por su arquitectura como por su capacidad. El restaurante ofrece un **amplio salón en la planta baja**, ideal para grupos y celebraciones de gran formato, además de un **salón privado en la planta superior que incluye su propia terraza**, perfecto para eventos más exclusivos.
Completa sus instalaciones una **terraza exterior**, creando un entorno versátil para cócteles, recepciones o encuentros informales. Su propuesta gastronómica se basa en embutidos caseros y cocina tradicional con un toque contemporáneo, garantizando una experiencia memorable para cualquier tipo de evento.

Located next to Granada's Palacio de Deportes, is one of the brand's most distinctive venues, both for its architecture and its capacity. The restaurant features a **spacious ground-floor dining room** ideal for large groups and celebrations, as well as an **upstairs private dining room with its own terrace**, perfect for more exclusive events.
An **additional outdoor terrace** completes the space, offering a versatile setting for receptions, cocktail events or informal gatherings. Its culinary concept is based on handcrafted cured meats and traditional recipes with a contemporary twist, ensuring a memorable experience for any type of event.

| Formato | Tipo cóctel | Sentados gala |
|---|---|---|
| Capacidad | 115 pax | 75 pax |

GRANADA Convention Bureau



# RESTAURANTE LA CUEVA DE 1900 SANTA ANA






LA CUEVA DE 1900


Plaza Santa Ana, 1, Albaicín,
18010 Granada
Tlfn: +34 958 98 50 50
Mail: info@lacuevade1900.es

www.lacuevade1900.es

La Cueva de 1900

@lacuevade1900

La Cueva de 1900

La Cueva de 1900


## RESTAURANTE LA CUEVA DE 1900 - SANTA ANA

En la emblemática Plaza de Santa Ana y a los pies de la Alhambra, La Cueva de 1900 ofrece un espacio ideal para eventos.
El restaurante cuenta con un **salón interior** perfecto para grupos y celebraciones privadas, así como una **amplia terraza con vistas** al entorno histórico.
Su propuesta gastronómica combina embutidos caseros y cocina tradicional con toques contemporáneos, creando un ambiente único para cualquier ocasión.

Located in the iconic Plaza de Santa Ana at the foot of the Alhambra, La Cueva de 1900 offers an ideal setting for events.
The restaurant features **one indoor dining room** perfect for group gatherings and private celebrations, as well as a **spacious terrace with views** of the historic surroundings.
Its culinary offering combines handcrafted cured meats with traditional recipes given a contemporary twist, creating a unique atmosphere for any occasion.

| Formato | Tipo cóctel | Sentados gala |
|---|---|---|
| Capacidad | 115 pax | 75 pax |

GRANADA Convention Bureau



# RESTAURANTE LAS TINAJAS









Las Tinajas
RESTAURANTE

C/ Martínez Campos, 17
18002 Granada
Tlfn: +34 626 252 116
958 254 393
Mail:
restaurantelastinajas@hotmail.es

**www.restaurantelastinajas.com**

12:30h-16:00h
20:00h-00:00h
Martes cerrado

@RestLasTinajas

Restaurante
Las Tinajas

## RESTAURANTE LAS TINAJAS

Situado en el centro de la ciudad, Restaurante Las Tinajas es uno de los referentes culinarios de Granada desde 1971. Tiene una decoración a base de madera y auténticas tinajas. Ofrece una cocina tradicional andaluza pero con toques innovadores aprovechando los buenos productos de temporada y de la zona. Se ha ganado una merecida fama gracias a su oferta culinaria y a las Jornadas Gastronómicas que organiza el propio restaurante.

Located in the city centre of Granada, Las Tinajas Restaurant is one of the culinary references in the entire province since 1971. It has a decoration based on wood and authentic clay pots. It offers a traditional Andalusian cuisine but with an innovative touch taking advantage of the good products of the season and the area. It has earned a well-deserved reputation thanks to its culinary offer and to the Gastronomic Conferences organized by the restaurant itself.

| SALAS | m2 | |
|---|---|---|
| Salón I | 100 | 80 |
| Salón II | 50 | 30 |
| Salón III | 20 | 12 |

GRANADA Convention Bureau



# RESTAURANTE LAS TOMASAS





Restaurante las Tomasas


Carril de San Agustín, 4
18010 Granada
Tlfn: +34 958 22 41 08
Mail:
reservas@lastomasas.com

www.lastomasas.com

Restaurante Las Tomasas Granada El Albaycin


**Horario**

Invierno:
Martes a domingo de 13:30 a 16:00 y de 20:00 a 23:30 h.

Verano:
Martes a sábado de 20:00 a 23:30 h.

| Comedores | |
|---|---|
| Interior | 29 - 50 |
| Terraza | 110 |

## RESTAURANTE LAS TOMAS/ ⸗

Alta restauración con las mejores vistas de Granada. Todo lo que puedas ver... todo lo que puedas sentir. Ubicado en un carmen del antiguo barrio morisco del Albaycín, Las Tomasas se enfrenta con amplísimos horizontes enmarcados con El Palacio de la Alhambra, El Generalife y la ciudad de Granada con su inmensa vega. Todo ello con el telón de fondo de las cumbres blancas de Sierra Nevada, que no hacen sino completar un delicioso mirador que brinda a sus visitantes unos paisajes y vistas únicas, sorprendentes y de inigualable belleza.

High restoration with the best views of Granada. Everything you can see... everything you can feel. Located in a carmen of the old Moorish neighbourhood of Albaycín, Las Tomasas faces wide horizons framed by the Alhambra Palace, El Generalife and the city of Granada with its immense fertile plain. All this with the backdrop of the white peaks of the Sierra Nevada, which do nothing but complete a delightful viewpoint that offers visitors unique and surprising landscapes and views of unparalleled beauty.

**SERVICIOS:**

- Coffee breaks y workshops para empresas.
- Tres terrazas exteriores y aclimatadas con calefactores de infrarrojos. Max 110 pax.
- Restaurante de 2000m2.
- Servicio en sala profesional como camareros bilingües.
- English spoken.
- On parlé Français.
- Alquiler de jardines y/o terrazas para eventos privados.
- Disponible reservados y privados desde 25 pax.

GRANADA Convention Bureau



# RESTAURANTE OLEUM









Oleum
restaurante
Gregorio García


Calle San Antón, 81
18005 Granada
Tlfn: +34 958 29 53 57
Mail:
carmen@restauranteoleum.com
gastrobaroleum@gmail.com

www.restauranteoleum.com


Lunes a Domingo de 7.30h – 00.00h

Oleum Restaurante

@OleumRestaurant

@restaurante_oleum

## RESTAURANTE OLEUM

Ubicado en el centro de Granada Oleum Restaurante le acerca a la alta cocina, ofreciéndole tapas y raciones elaboradas con los mejores productos de temporada, acompañados con una amplia variedad de aceites de oliva que nos caracteriza.
Visitar Oleum es volver a la esencia del sabor, en una atmósfera cercana y amable que invita a dejarse atrapar por los sabores más exquisitos.
Aquí conviven en perfecta armonía platos elaborados con las técnicas vanguardistas de la cocina fusión y los sabores tradicionales de nuestra cocina de siempre.
Restaurante Oleum es un lugar familiar para disfrutar y compartir en cualquier ocasión.

Located in Granada's city center, Oleum Restaurant offers tapas cuisine made of the finest seasonal products, served along with the wide variety of oils that defines us.
Visiting Oleum takes you back to the essence of taste in a close and friendly atmosphere, inviting you to enjoy the most exquisite flavours.
In our restaurant, both avant-garde fusion cuisine dishes and our traditional flavours live together in perfect harmony.
Oleum Restaurant is a family place to enjoy and share in any occasion.

GRANADA Convention Bureau



# RESTAURANTE PILAR DEL TORO










C/ Hospital de Santa Ana, 12
18009 Granada
Tlfn: +34 958 22 54 70
Mail: jpeis@pilardeltoro.es

www.pilardeltoro.es


Abierto todos los días. De 8 a 24h.

Pilar del Toro Granada

@pilardeltorogranada

## RESTAURANTE PILAR DEL TORO

En pleno corazón de Granada, en la entrada del Alhambra se encuentra el Pilar del Toro – Restaurante y Eventos. Nuestro restaurante es un espectacular palacio del siglo XVII. La privacidad y exclusividad de nuestros 5 salones independientes junto con una elaborada y cuidada gastronomía propia de nuestra tierra le hará disfrutar de una experiencia única.

· Rabo de Toro.
· Carnes rojas a la parrilla.
· Pulpo a la parrilla.
· Torre de berenjenas fritas con miel de caña.
· Selección de embutidos ibéricos.
· Pastelas mozárabes.
· Postres caseros.
· Menús veganos/vegetarianos.

In the very center of Granada, at the foot of Alhambra monument, is located Pilar del Toro – Restaurant and Events. Our restaurant is a spectacular XVII century palace. Privacy and exclusivity of our 5 spaces, together with the finest and exquisite local gastronomy will create a unique experience.

· Ox tail.
· Prime beef steak char-grilled.
· Grilled national octopus.
· Eggplant tower with parmesan flakes and sugar cane honey.
· Iberian cold cuts.
· Mozarab Pastries.
· Home made desserts.
· Vegan/vegetarian menu.

| Espacio Montaje | Patio de los Salón Embrujo Reyes Católicosde Granada | Patio Jardín de la Reina | Salón Saray | Salón Albaicín |
|---|---|---|---|---|
| Banquete | 10028 | 52 | 14 | 14 |
| Cóctel | 140- | 80 | - | 20 |

GRANADA Convention Bureau

# RESTAURANTE SANCHO ORIGINAL




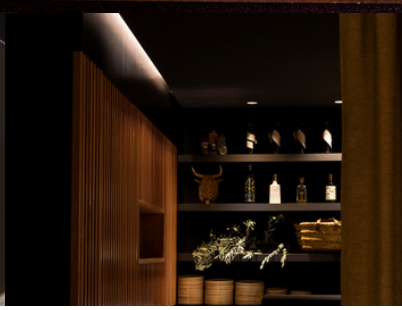

SANCHO ORIGINAL


Calle Tablas, 16
Granada
**Tlfn:** +34 958 266 403
**Mail:** hola@sanchooriginal.com

@sanchooriginal

Sancho Original


| Espacios | Capacidad |
|---|---|
| Origen | mesas bajas: 24/34 pax<br>formato cóctel: 50 pax |
| Terruño | mesa alta: 8 pax sentados |
| Carbón | mesas bajas: 16/20 pax<br>formato cóctel: 40 pax |
| Picón | mesa ovalada: 8/10 pax |
| Raíces | mesas bajas: 30/38 pax<br>formato cóctel: 80 pax |
| Secadero | mesa imperial: 12/20 pax<br>formato cóctel: 40 pax |

## RESTAURANTE SANCHO ORIGINAL

1981 fue el año en el que nuestra familia inició la aventura de abrir lo que en aquel momento se llamó "Cafetería-Bar SANCHO" y que hoy llamamos Sancho Original. Para nosotros, el origen de todo.

Más de 4 décadas (45 años ya) nuestro concepto gastronómico ha ido evolucionando de forma constante, mejorando cada día y amando en cada momento lo que sabemos hacer, cocinar, cocinar y cocinar.

Nuestro concepto de restauración también ha ido evolucionando con los años, siempre basado en nuestros clientes, vecinos, amigos y familia, acuñando así la frase que llevamos tiempo usando Cocina de Barrio porque es así como lo sentimos. Un concepto por y para nuestro barrio y desde ahí para el mundo entero. Nos gusta pensar que somos parte de nuestro barrio y que ayudamos a crear vida en él.

Hoy somos un restaurante más maduro, hemos duplicado nuestro espacio, con una belleza renovada y con muchas ganas de demostrar lo que llevamos dentro. Hemos creado un espacio acorde con nuestra filosofía de cocina y de experiencia de cliente, un espacio cómodo, natural, elegante, cercano y actual, pensado para seguir creciendo junto a vosotros.

In 1981, our family opened "Cafetería-Bar Sancho", today known as Sancho Original, the origin of everything. For more than four decades, our gastronomic concept has been evolving, based on our clients, neighbors, friends, and family, and on the idea of "Cocina de Barrio" (Neighborhood Cuisine).

Today we are a more more mature restaurant; we have doubled our space with renewed beauty. We offer a comfortable, natural, elegant, familiar, and contemporary space, designed to continue growing alongside you.

GRANADA Convention Bureau






# RESTAURANTE SIBARIUS

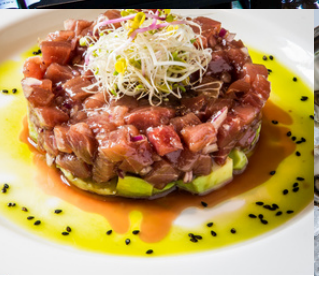









mediterráneo • nikkei
SIBARIUS
bib rambla 20

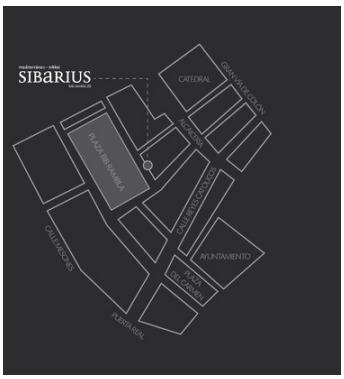


Plaza de Bib-Rambla, 20
Tlfn.: +34 958 22 27 96

reservas@restaurantessibarius.es

**www.restaurantessibarius.es**

Innovador concepto de restauración en Granada.
**Pasión por la gastronomía**

Establecimiento contemporáneo de dos plantas y bonita terraza, cosmopolita y vital.
Cocina mediterránea de mercado elaborada con ingredientes frescos y naturales donde, además, los más atrevidos podrán disfrutar de nuevos sabores nacidos de la fusión con otras cocinas como la nikkei, la japonesa o la peruana, una verdadera experiencia gastronómica.
Disponemos de varios reservados ideales para reuniones de empresa o familiares, asesoramos, organizamos y personalizamos sus pequeños eventos.

A Modern, two-storey establishment with a lovely terrace.
Cosmopolitan and full of life.

Fresh Mediterranean cuisine prepared with fresh and natural ingredients. A place where the most daring can enjoy new flavours born from the fusion between different cusines such as
Nikkei, Japanese and Peruvian cuisines, a true gastronomic experience.
We have several private rooms which are ideal for business meetings and family get-togethers.
We organise, personalise and give advice on your small events

Restaurante Gastrobar SIBARIUS

@Sibarius

@Sibarius

## Especialidades

- Ostras frescas.
- Atún Rojo Salvaje de Almadraba.
- Ceviches y Tiraditos.
- Sushi-Bar.
- Huevos Rotos con Foie.
- Chuletón Asado al Carbón de Encina.
- Steak-Tartar.

## Comedores

| | |
|---|---|
| Reservado | 8 |
| Semi - Reservado | 6 |
| Salón planta 1ª (sentados) | 36 |
| Salón planta ª (de pie) | 70 |
| Salón planta principal | 42 |
| Terraza | 80 |

## Cartas

- Sushibar
- Vinoteca
- Ginebras Premium

**HORARIO/Cocina Non-stop**
Lunes a Domingo de 13:00-23:30 h

**Servicios:**

GRANADA
Convention Bureau

# PUERTOS Y EXPERIENCIAS NÁUTICAS

## PORTS AND NAUTICAL EXPERIENCES










2025 - 2026

GRANADA Convention Bureau



# BUCEO EN LA COSTA TROPICAL


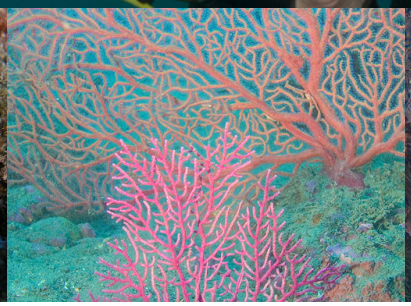



costa tropical GRANADA

**Mancomunidad de Municipios de la Costa Tropical**
Plaza Javier de Burgos, 5
18600 Motril, Granada
Tlfn: +34 958 607 428
Mail: turismo@costatropical.es

www.turismocostatropical.es

@costa_tropical_spain_official

Costa tropical spain official

Mancomunidad Costa Tropical

## BUCEO EN LA COSTA TROPICAL

La Costa Tropical está salpicada de calas, acantilados y ensenadas de aguas limpias, donde los amantes del mar encuentran su espacio ideal. La extraordinaria belleza y biodiversidad de los mundialmente reconocidos fondos marinos de Cerro Gordo, Punta de la Mona y La Herradura, los fondos rocosos en la zona de especial protección de los acantilados entre Tesorillo y la Caleta de Salobreña, o los maravillosos espacios submarinos de los acantilados de Calahonda y Castell de Ferro sorprenderán a quienes aún no han practicado el submarinismo en la Costa Tropical.

Las praderas de Posidonia Oceánica están acompañadas por Coral Estrellado que le da su particular color anaranjado a este lienzo marino. En este espacio convive la espectacular fauna marina autóctona, con moluscos "nacra", anémonas, nudibranquios o el curioso pez luna.

Numerosas empresas de actividades náuticas, escuelas y centros de buceo instaladas en la Costa Tropical proveen de altos estándares de calidad en todos los servicios que ofrecen, aptos para adultos y jóvenes, para los más avanzados o para los que se inician en la actividad.

Costa Tropical is dotted with coves, cliffs and inlets of clear waters, where lovers of the sea can find their ideal spot. The extraordinary beauty and biodiversity of the renowned seabed of Cerro Gordo, Punta de la Mona and La Herradura, the rocky bottoms in the specially protected area of the cliffs between Tesorillo and la Caleta de Salobreña, and the wonderful underwater spaces of the cliffs of Calahonda and Castell de Ferro will surprise those who have not yet tried diving on the Costa Tropical.

The meadows of Posidonia Oceanica are accompanied by Coral Asteroides which gives its particular orange to this seabed. In this space coexists the spectacular native fauna, with molluscs "nacra", anemones, nudibranchs or the curious Ocean sunfish.

Sea sports companies, yacht services and very experienced diving centres provide high quality standards in all the services they offer, suitable for adults and young people, for the most advanced divers or for divers who start in the activity.

GRANADA Convention Bureau



# PUERTO DE MOTRIL






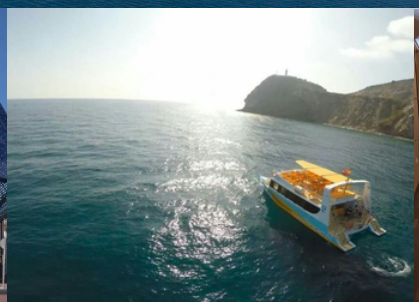

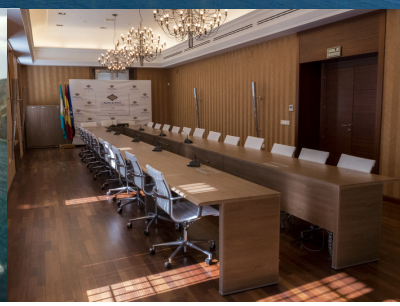

MOTRILPORT GRANADA

Plaza del Campillo, 9
18613, Motril (Granada)
Tlfn: +34 958 60 12 07
Mail: lvera@motrilport.com

**www.apmotril.com**

Puerto de Motril-Granada

@puertodemotril

Autoridad Portuaria de Motril - Granada

## PUERTO DE MOTRIL

El Puerto de Motril-Granada se ubica en el centro de la Costa tropical de Granada, a 68 km de la capital. Dispone de dos edificios, uno principal, con tres salas de reuniones completamente equipadas para cualquier tipo de acto y el edificio Azul, con un salón de actos con capacidad para 98 personas. También existe un jardín en el que se puede celebrar cualquier tipo de evento.
Servicios turísticos:
- Real club Náutico de Motril
- Marina Yacht Park, Náutica a tu alcance

Port Motril-Granada is located in the middle of the Costa Tropical, 68 km from the capital. It has two buildings, the main one with three conference rooms equipped to host any kind of event, and the Blue Building, with a 98 person capacity functions room. It also has a spacious garden wher any kind of
outdoor event can be organised.
Tourist Services:
- Real club Náutico de Motril
- Marina Yacht Park, Nautical at your fingertips

| SALAS | Cóctel | Teatro | Imperial | En U |
|---|---|---|---|---|
| EDIFICIO AZUL | 120 | 90 | - | - |
| SALA DE JUNTAS | 50 | - | - | 29 |
| SALA DE REUNIONES x 2 | - | - | 12 + 10 | - |

GRANADA
Convention Bureau

# SERVICIOS
## SERVICES







2025 - 2026

GRANADA
Convention Bureau



# EXPERIENCIAS
## EXPERIENCES







2025 - 2026

GRANADA Convention Bureau



# ESTACIÓN DE ESQUÍ Y MONTAÑA










Plaza de Andalucía, 4 Edif. Cetursa
18196 Sierra Nevada- Monachil (Granada)
Tlfn: +34 958 70 80 90
Mail: agencia@sierranevadaclub.es


**www.sierranevada.es**

Sierra Nevada

@sierranevadaestacion

Sierra Nevada

## SIERRA NEVADA ESTACIÓN DE ESQUÍ Y MONTAÑA

Sierra Nevada es un lugar idóneo para acoger eventos del sector MICE. Tanto para viajes de incentivo en los que podrás contar con una amplia variedad de deportes y actividades al aire libre, como para reuniones, convenciones, congresos o cualquier otro tipo de eventos de empresa, para los que podrás utilizar maravillosos espacios ubicados a pie de pista con vistas a la grandeza de sus montañas.

Sierra Nevada es diferente y te sorprenderá como destino MICE, ideal y único, siendo la estación de esquí más al sur de Europa.

Sierra Nevada is an ideal place to host events in the MICE sector. For both incentive trips, where you can enjoy a wide variety of sports and outdoor activities, and for meetings, conventions, conferences or any corporate event.
You will find wonderful venues and meeting spaces located at the foot of the slopes with views of the grandeur of its mountains.

Sierra Nevada is different, the southernmost ski resort in Europe, it will surprise you as an ideal and unique MICE destination.

GRANADA Convention Bureau



# CIRCUITO MIKE G GUADIX

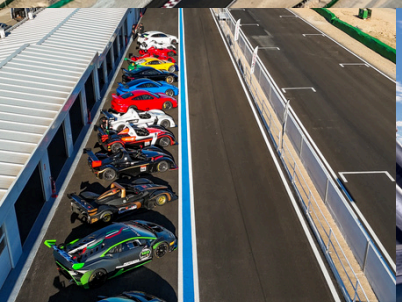





Autovía A92N Km11
18500 Guadix, Granada
Tlfn: +34 658 346 119
Mail: natasha@guadixcircuit.com


Español:
**www.circuitodeguadix.com**

English:
**www.guadixcircuit.com**

@guadix_circuit

Circuito de Guadix

Circuito Guadix

## CIRCUITO MIKE G GUADIX

En Mike G Guadix encontrarán un circuito de carreras con 20 años de experiencia trabajando junto a equipos de competición ganadores de campeonatos mundiales -por ejemplo, de la talla de Lewis Hamilton o Tom Kristesen- y eventos de fabricantes, algunos de los cuales han recibido premios a nivel global. También son conocidos como un destino secreto para numerosos clientes VIP internacionales que buscan confidencialidad y comparten una pasión por el automovilismo.
Circuito Mike G Guadix se encuentra en un hermoso altiplano rodeado por cuatro cadenas montañosas, recientemente designado como GEOPARQUE UNESCO. Hace 40 millones de años, la meseta estaba sumergida bajo el mar, cuando el Atlántico y el Mediterráneo estaban conectados.
Gracias a su experiencia organizando eventos exitosos y desarrollando pruebas de automóviles de competición, ofrecen una experiencia diferente y emocionante. En 2022, 2023 y 2024, sus eventos de Team Building corporativo lograron un 100% de satisfacción de sus clientes.

Mike G Guadix is a racing circuit with 20 years of experience working alongside championship-winning competition teams -as Lewis Hamilton or Tom Kristesen- and manufacturer events, some of which have received global awards. They are also known as a secret destination for numerous international VIP clients who seek confidentiality and share their passion for motorsport.
Circuito Mike G Guadix is located on a beautiful high plateau surrounded by four mountain ranges, recently designated as a UNESCO Geopark. Forty million years ago, the plateau was submerged under the sea when the Atlantic and the Mediterranean were connected.
Thanks to their experience in organizing successful events and developing race car testing programs, they can offer a unique and exciting experience. In 2022, 2023, and 2024, their corporate Team-Building events achieved 100% customer satisfaction.

GRANADA Convention Bureau




# ESTACIÓN ALCÁZAR DE GENIL






Metropolitano de Granada

C/Camino de Ronda
Estación de Metro Alcázar Genil

**Mail:** info@yventu.com

https://metropolitanogranada.es/estacion-alcazar-genil

Metropolitano de Granada

@metropolitanogr

## ESTACIÓN ALCÁZAR DE GENIL

Bajo la ciudad de Granada, la Estación Alcázar Genil custodia un legado histórico de gran valor. Durante su construcción, salieron a la luz los restos arqueológicos de una alberca andalusí del siglo XIII, perteneciente al antiguo palacio musulmán del Alcázar Genil.
El arquitecto Antonio Jiménez Torrecillas asumió el reto de integrar este hallazgo en el diseño de la infraestructura, redefiniendo el proyecto para permitir el paso del metro por debajo e incorporar un espacio visitable que preservara el valor del yacimiento. Así nació un vestíbulo singular y una sala para usos culturales con conexión visual directa al histórico Albercón. Esta alberca, de más de 120 metros de longitud, fue concebida tanto para el riego agrícola como para la celebración de espectáculos náuticos únicos en su época. Hoy, es un ejemplo sobresaliente de integración patrimonial, un homenaje vivo a la herencia andalusí de Granada y un símbolo de una ciudad que progresa, honrando la memoria de su pasado.

Beneath the city of Granada, Alcázar Genil Station safeguards a historical legacy of great significance. During its construction, archaeological remains were uncovered: a 13th-century Andalusian reservoir that once belonged to the former Muslim palace of Alcázar Genil. Architect Antonio Jiménez Torrecillas took on the challenge of integrating this discovery into the infrastructure's design, redefining the project to allow the metro to pass underneath while creating a visitable space that preserves the site's cultural value. This gave rise to a singular entrance hall and a multi-purpose cultural space. Today, stands as an outstanding example of heritage integration — a living tribute to Granada's Andalusian past and a powerful symbol of a city that moves forward while honoring the memory of its history.

GRANADA Convention Bureau

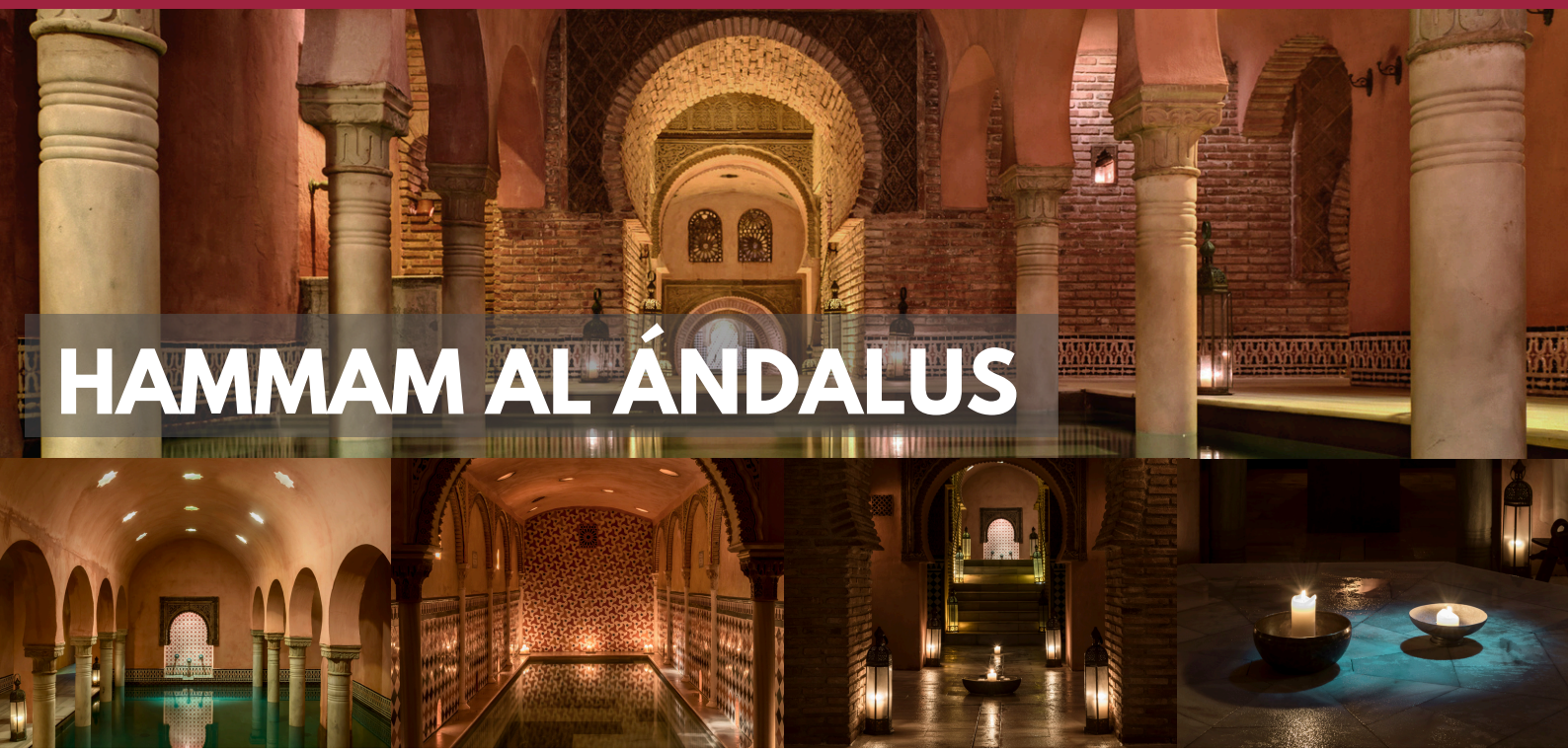

# HAMMAM AL ÁNDALUS






HAMMAM
AL ÁNDALUS

C/ Santa Ana, 16. Granada
Junto a Plaza Nueva
Close to Plaza Nueva
Tlfn: +34 958 913 125
Mail:
granadacomercial@hammamalandalus.com

**www.granada.hammamalandalus.com**

@hammamalandalus

Hammam Al Ándalus

@HammamAlAndalus

**HAMMAM AL ÁNDALUS. Tu naturaleza interior.**

En un edificio del siglo XIII, situado tras la Iglesia de Santa Ana, una discreta fachada nos da paso a este hermoso y mágico tesoro oculto a los pies de La Alhambra. Su gracia nazarí, de intrincados motivos geométricos, hermosas columnas y sofisticados remates predispone al que se adentra en sus aguas a alcanzar un estado de serena conmoción y descanso.
De la necesidad de parar y de restablecer el vínculo perdido con nosotros mismos encontramos la Naturaleza que nos rodea, de la que formamos parte inseparable y que nos conmueve desde niños. Conectar con ella es conectar con nosotros mismos. La Naturaleza es metáfora y puente que nos conecta en Hammam Al Ándalus. Espacio y tiempo para abrir tus sentidos a la experiencia del agua, la luz, los aromas, los sonidos y el silencio, aportando el estado de calma y bienestar necesarios para ese reencuentro con lo que somos.

In a building from the 13th Century, located behind the Church of Saint Ann, a discreet façade leads us to this beautiful, magical hidden treasure at the foot of the Alhambra. Its Nasrid grace, with intricate geometrical patterns, delightful columns, and sophisticated finishes, prepares whoever enters its waters to reach a state of serene excitement and rest.
Out of the need to pause and regain that lost link to our own being, we rediscover the nature that surrounds us; that of which we form an inseparable part and which has moved us since we were children. To connect with it is to connect with ourselves. Nature is a metaphor and a bridge which connects us at Hammam Al Ándalus. The space and time to awaken our senses to the experience of water, light, aromas, sounds and silence, providing the necessary state of calm and well-being required in order to reconnect with who we are.

GRANADA Convention Bureau




# MOLINO & CATA

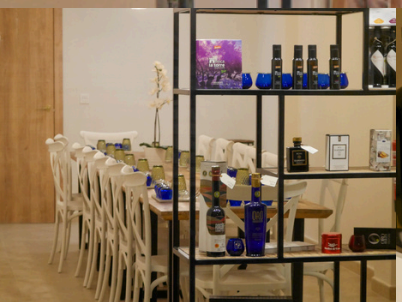

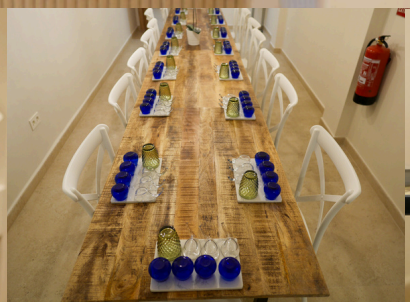
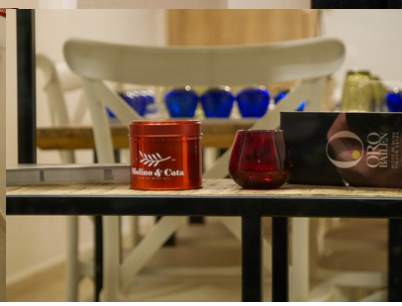

Molino & Cata
-PREMIUM OLIVE OIL-

C/ Paz, 12
18002 Granada
Tlfn: +34 858 236 100
Mail: hello@molinoycata.com

**https://molinoycata.com**

molinoycata

Molino y Cata

@molino.y.cata

## MOLINO & CATA

En Molino & Cata, los visitantes viven una experiencia sensorial inmersiva que revela los secretos del Aceite de Oliva Virgen Extra español. Guiados por Mercedes Uceda, catadora profesional y referente en el sector, los participantes aprenden a degustar, identificar aromas y matices, y comprender cómo la variedad, la cosecha y la elaboración transforman cada aceite en una expresión única del territorio.
Las experiencias de cata de aceites de oliva virgen extra combinan divulgación, gastronomía y cultura, ofreciendo a grupos de congresos, incentivos y reuniones una actividad auténtica, distinta y memorable en pleno centro histórico de Granada. Además de la sala de cata profesional, el espacio permite realizar sesiones privadas, actividades de equipo, presentaciones de producto y formaciones especializadas.
Es una propuesta premium que eleva la percepción del destino y crea un recuerdo duradero en los asistentes.

At Molino & Cata, visitors enjoy an immersive sensory experience that unveils the secrets of Spain's finest Extra Virgin Olive Oils. Guided by Mercedes Uceda, professional taster and respected figure in the sector, participants learn how to taste, recognize aromas and nuances, and understand how variety, harvest time and production techniques shape each oil's personality.
This experience blends education, gastronomy and culture, offering congress, incentive and meeting groups an authentic, distinctive and memorable activity in the historic center of Granada. With its professional tasting room and versatile event areas, Molino y Cata can host private sessions, team-building activities, product presentations and specialized training.
It is a premium experience that enhances the perception of the destination and leaves a lasting impression on attendees.

GRANADA Convention Bureau




# O-MED

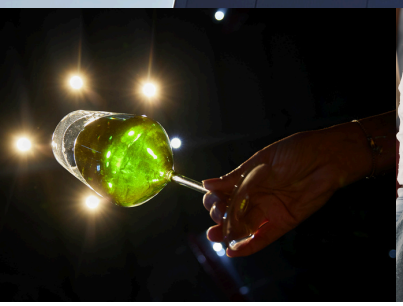



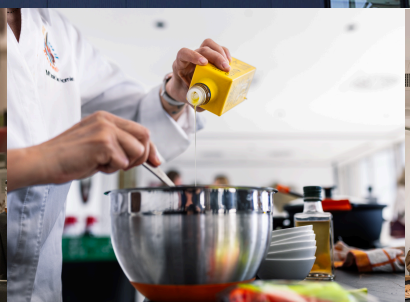



**O-MED**

O-Med acaba de realizar una reforma integral de la almazara, dirigida a disfrutar plenamente de una experiencia "desde el olivar hasta el plato". Acercar el olivar a sus clientes y divulgar la cultura del AOVE son sus principales objetivos. O-MED ha creado un espacio en el que sumergirse íntegramente en el mundo del olivar: un recorrido único para poder entender cada uno de los procesos que intervienen en la elaboración de un AOVE de alta calidad, incluida un área de showcooking para descubrir cómo maridar el producto con diferentes platos, todo ello con impresionantes vistas a Sierra Nevada y a nuestro olivar.
Sin olvidar que la propia almazara se enmarca dentro de los edificios industriales singulares y sostenibles y por su arquitectura ya merecería una visita. Además, ofrece la posibilidad de alquilar el espacio para la organización de eventos de hasta 100 personas -congresos, formaciones, eventos personalizados o catas dirigidas, visitas de chefs e importadores... con el objetivo de que sus clientes puedan disfrutar de una experiencia completa y exclusiva.

Venchipa s.l. // O-Med
Ctra. Acula- Ventas de Huelma km 1
18131 Acula Granada
Tlfn: +34 958 588 011
Mail: visitas@omedoil.com

**www.omedoil.com**

@Omedoil

O-Med Extra Virgin Olive Oil

At O-Med has just completed a complete refurbishment of the olive mill, aimed at fully enjoying an experience "from the olive grove to the plate". Bringing the olive grove closer to our customers and promoting the EVOO culture are our main objectives. O-Med has created an area where their customers, can fully immerse themselves in the world of the olive grove: a unique tour to understand each of the processes involved in the production of a high quality EVOO, including a show-cooking area to discover how to pair the product with different dishes, all with stunning views of the Sierra Nevada and our olive grove. Not to mention that the mill itself is a unique and sustainable industrial building and its architecture is worth a visit.
They also offer the possibility of renting the space for the organization of events for up to 100 people –congresses, trainings, personalized events or guided tastings, visits of chefs and importers, etc.– so that our customers can enjoy a complete and exclusive experience.

GRANADA Convention Bureau



# PATIO DE LOS PERFUMES



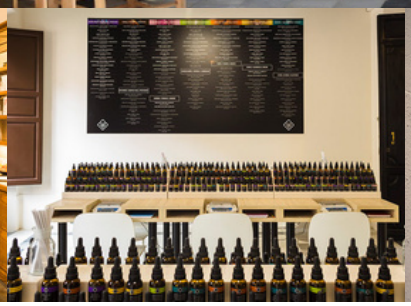






PATIO
DE LOS
PERFVMES

Carrera del Darro, 5
18010 Granada
Tlfn: +34 958 070 231
+34 663 285 177
Mail: contac@
patiodelosperfumes.com

www.patiodelosperfumes.com

@patiodelosperfumes

Patio de los Perfumes

## PATIO DE LOS PERFUMES

En un Palacio renacentista de gran belleza arquitectónica del siglo XVII, situado a los pies de la majestuosa Alhambra de Granada, el PATIO DE LOS PERFUMES le ofrece una auténtica inmersión olfativa y atemporal.
Comparta un momento lúdico y creativo en nuestros Talleres de Perfume, con la ayuda del perfumista, utilizando nuestros ingredientes naturales.
Visite el Museo del Perfume, descubra el arte de la fabricación de los perfumes, procedentes de los cuatro puntos cardinales, así como los secretos del perfumista.
Evádase en los Espacios Sensoriales, dedicados en exclusiva a nuestras creaciones de perfumes únicos y valiosos, cosméticos ecológicos, aceites esenciales, perfumes de hogar, cerámicas, accesorios, selección de plantas aromáticas y medicinales, especias, tés, infusiones y productos gourmets.
El PATIO DE LOS PERFUMES es el lugar ideal para organizar los más bellos eventos.

In 17th century Renaissance Palace of great architectural beauty, located at the foot of the majestic Alhambra of Granada, the PATIO DE LOS PERFUMES offers you a true olfactory and timeless immersion.
Share a creative and ludic moment in our Perfume Workshop with our natural ingredients and help from the perfumer.
Visit the Perfume Museum, discovering perfumery's ancestral rituals and know-how. The perfumer's secrets and anecdotes are revealed around their perfume organ.
Escape in the Sensory Spaces, to discover our creations: unique fine perfumes, organic cosmetics, essential oils, room fragrances, ceramics, accessories, selections of aromatic and medicinal plants, spices, teas, infusions and gourmet products.
PATIO DE LOS PERFUMES exceptionally located is the best venue for your finest events.

| SALA | COCKTAIL | GALA | TEATRO | ESCUELA |
|---|---|---|---|---|
| CAPACIDAD | 60 pax. | 60 pax. | 70 pax. | 42 pax. |

GRANADA Convention Bureau

# TEATRO FLAMENCO GRANADA







TEATRO FLAMENCO GRANADA

## TEATRO FLAMENCO GRANADA

El Teatro Flamenco Granada, ubicado en el corazón de la histórica ciudad de Granada, ofrece una experiencia única de flamenco, donde el público puede sentir la pasión y el arte de esta tradición cultural. Además de los espectáculos flamencos, el teatro ofrece clases de baile, percusión, mantón y abanico, para aquellos que deseen profundizar en el arte flamenco.
Ofrecen la posibilidad de realizar cócteles para mejorar la experiencia, y la posibilidad de alquilar el teatro para eventos privados, y espectáculos en privado.
Con su ambiente auténtico y su oferta versátil, el Teatro Flamenco Granada se convierte en un espacio único para los amantes del flamenco y para quienes buscan vivir una experiencia cultural inolvidable en una de las ciudades más emblemáticas de España.

The Teatro Flamenco Granada, located in the heart of the historic city of Granada, offers a unique flamenco experience where the audience can feel the passion and art of this cultural tradition. In addition to flamenco performances, the theater provides dance, percussion, mantón, and abanico classes for those wishing to delve deeper into the art of flamenco.
They also offer the option of preparing cocktails to enhance the experience, as well as the possibility to rent the theater for private events and performances.
With its authentic atmosphere and versatile offerings, the Teatro Flamenco Granada becomes a unique space for flamenco lovers and those looking to live an unforgettable cultural experience in one of Spain's most iconic cities.

C/ Campo del Príncipe, 7
18009 Granada
Tlfn: +34 633 710 919
Mail: n.lopez@artesred.com

www.teatroflamencogranada.com

@teatroflamencogranada

Teatro Flamenco Granada

| SALA<br>Room | | |
|---|---|---|
| Capacidad<br>Capacity | 300 pax | 180 pax |

GRANADA
Convention Bureau

# SERVICIOS PROFESIONALES

## PROFESSIONAL SERVICES







2025 - 2026

GRANADA
Convention Bureau

# OPC'S
## PCO




2025 - 2026



# EUROCONGRES






Arabial 98
18003 Granada
Tlfn: +34 958 209 361
Mail:
eurocongres@eurocongres.es

**www.eurocongres.es**

Eurocongres

@eurocongres_viajes

Eurocongres SA

## EUROCONGRES

Eurocongres S.A. es una empresa española especializada en la organización profesional de congresos (OPC), con sede en Granada Desde su fundación en 1985, ha gestionado con éxito más de 1.300 eventos, incluyendo congresos, ferias, seminarios, exposiciones y convenciones, tanto a nivel nacional como internacional.
Servicios integrales
Eurocongres ofrece una amplia gama de servicios para cubrir todas las fases de un evento:

- Secretaría Técnica y Científica: gestión de inscripciones, coordinación de programas científicos, elaboración de libros de abstracts y atención a participantes.
- Exposiciones comerciales: planificación, diseño y montaje de stands, así como desarrollo de planes de marketing.
- Actos sociales y culturales: organización de cenas temáticas, espectáculos y rutas culturales
- Servicios logísticos: reserva de alojamientos, transporte, catering, azafatas e intérpretes.
- Comunicación y promoción: diseño gráfico, campañas publicitarias, gestión de redes sociales y desarrollo de páginas web.
- Eventos virtuales e híbridos: a través de su plataforma "Tu Congreso Virtual", adaptada para jornadas, seminarios y congresos online con control de usuarios, gestión de comunicaciones y soporte técnico especializado.

Como OPC, Eurocongres actúa como aliado estratégico del comité organizador, ofreciendo asesoramiento experto, planificación detallada y coordinación integral del evento. Su equipo multidisciplinar se caracteriza por su compromiso, creatividad, liderazgo y capacidad de resolución, garantizando el éxito de cada proyecto.
Eurocongres es una opción confiable para la organización de eventos profesionales, ofreciendo soluciones personalizadas y un alto nivel de calidad en cada detalle.

Eurocongres S.A. is a Spanish company specializing in professional conference organization (PCO), based in Granada. Since its founding in 1985, it has successfully managed more than 1,300 events, including congresses, trade fairs, seminars, exhibitions, and conventions, both nationally and internationally.
Comprehensive Services
Eurocongres offers a wide range of services to cover all phases of an event:
Technical and Scientific Secretariat: registration management, scientific program coordination, abstract book development, and participant support.
Trade Shows: stand planning, design, and assembly, as well as marketing plan development.
Social and Cultural Events: organization of themed dinners, shows, and cultural tours.
Logistics Services: accommodation reservations, transportation, catering, hostesses, and interpreters.
Communication and Promotion: graphic design, advertising campaigns, social media management, and website development.
Virtual and hybrid events: through its "Your Virtual Congress" platform, adapted for online conferences, seminars, and congresses with user control, communications management, and specialized technical support.

As a PCO, Eurocongres acts as a strategic partner to the organizing committee, offering expert advice, detailed planning, and comprehensive event coordination. Its multidisciplinary team is characterized by its commitment, creativity, leadership, and problem-solving skills, guaranteeing the success of each project.
Eurocongres is a reliable option for organizing professional events, offering customized solutions and a high level of quality in every detail.

GRANADA Convention Bureau



# FASE 20
# CONGRESOS







C/Mozárabe, 1
Edificio Parque, Local 2
Tlfn: +34 958 203 511
Mail: info@fase20.com

**www.fase20.com**

@fase20congresos

Fase 20 Congresos

@Fase20Congresos


**FASE 20**

CONGRESOS SOSTENIBLES. RESPETUOSOS CON EL MEDIO AMBIENTE.
Nuestra tecnología permite eliminar la impresión de programas, folletos, y por tanto reducimos la huella medioambiental del congreso a su paso por la ciudad. Todos los elementos empleados en el desarrollo del congreso son reutilizables y no fabricados para un solo congreso. ¿Cómo lo hacemos?, contacte con nosotros, consiga ese valor añadido para su Congreso.

Our technology allows us to stop printing programmes and leaflets and, therefore, we reduce the environmental footprint generated by conducting such events. All elements used in the development of the conference are reusable and not used in only one conference. How do we do it? Contact us and get that added value for your Congress.

GRANADA Convention Bureau




# VIAJES EL CORTE INGLÉS






## VIAJES EL CORTE INGLÉS

**CONGRESOS PERSONALIZADOS. CONGRESOS DE ÉXITO. CONGRESOS MEMORABLES.**
**25 años organizando congresos.**

Personalización, especialización y profesionalidad conducirán su evento hacia la cima y se convertirá en un evento para recordar. Con presencia en 11 países, 96 delegaciones en el extranjero, 711 puntos de venta a nivel nacional y 300 personas especializadas en el sector, a su disposición. Una estrategia conjunta: Siempre en la secretaría técnica, junto a usted en la Secretaría Científica. El mejor apoyo en logística, servicios y agencia de viajes.

División de Congresos Granada
C/Luis Amador 26,
18014 Granada
Tlfn: +34 958 536 820
Mail:
congresosgranada@viajeseci.es

**www.viajeselcorteingles.es/empresas**

**CUSTOM CONFERENCES. SUCCESSFUL CONFERENCES. UNFORGETTABLE CONFERENCES.**
**25 years organizing conferences.**

Personalization, expertise and professionalism will lead your event to the top and become an event to remember. With presence in 11 countries, 96 delegations abroad, 711 outlets nationwide and 300 people specialized in the sector, available for your event. A joint strategy: Always on the technical secretariat , together with you, in the Scientific Secretariat. The best support in logistics, services and travel agency.

GRANADA
Convention Bureau

# AGENCIAS DE EVENTOS

## EVENTS AGENCIES











2025 - 2026

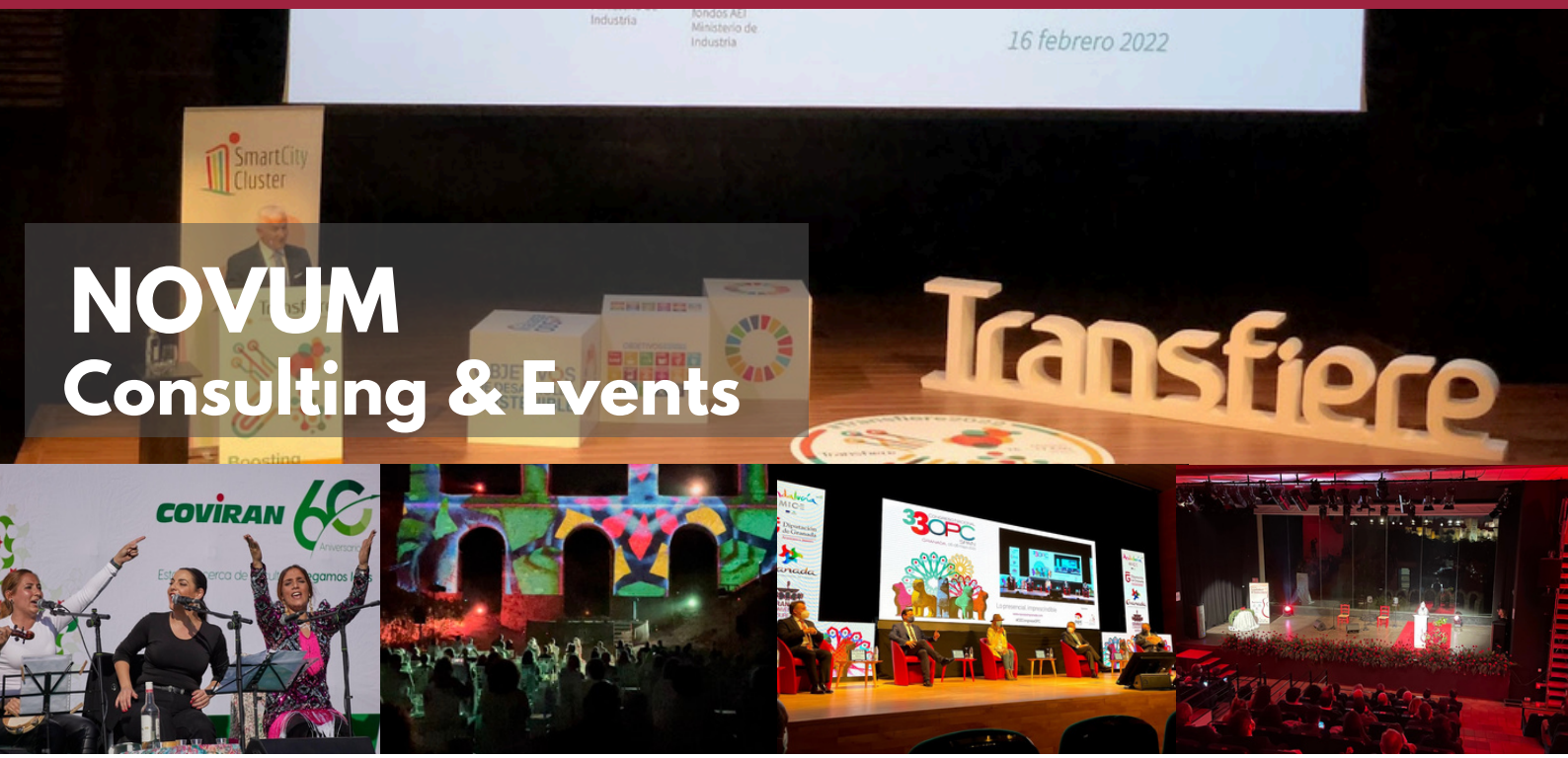


# NOVUM
## Consulting & Events











nOVUm
events·comunication consulting

GRANADA EIP Escuela Internacional de Protocolo

C/ Santa Paula, 5
18001 Granada
Tlfn: +34 690 662 048
+ 34 649 016 347
Mail:
info@novumeventos.com

www.novumeventos.com

@novumevents

Novum consulting

Novum Eventos

### AGENCIA INTEGRAL DE EVENTOS

Novum como agencia de gestión integral de eventos es especialista en la planificación, diseño y ejecución de eventos empresariales y privados, de toda índole: congresos, lanzamiento de producto, aniversarios, eventos institucionales, entrega de premios... Ofrecemos un servicio completo que incluye desde el concepto del evento, selección de ubicación, contratación de proveedores, protocolo, diseño de decoración y entretenimiento, gestión de la logística y presupuesto, y el seguimiento y evaluación del evento. Contará con nuestra experiencia y con un equipo creativo y apasionado que se esfuerza por entender sus necesidades y deseos para crear un evento que refleje su personalidad y estilo, garantizando la realización de eventos exitosos y memorables.

No dude en contactarnos para obtener más información sobre cómo podemos ayudarle en su próximo evento.

Novum as a comprehensive event management agency specializes in the planning, design and execution of business and private events of all kinds: congresses, product launches, anniversaries, institutional events, awards ceremonies... We offer a complete service that includes from the concept of the event, location selection, supplier contracting, protocol, decoration and entertainment design, logistics and budget management, and the follow-up and evaluation of the event. You will count on our experience and a creative and passionate team that strives to understand your needs and desires to create an event that reflects your personality and style, guaranteeing the realization of successful and memorable events.

Feel free to contact us for more information on how we can help you with your next event.

GRANADA
Convention Bureau

# DMC'S Y AGENCIAS DE VIAJES

## DMC'S AND TRAVEL AGENCIES









2025 - 2026

GRANADA Convention Bureau



# ABAQ DMC SPAIN







Calle Gran Vía de Colón 42
Entresuelo, Oficina 3 - 18010
Granada
Tlfn: (+34) 630 070 893
Mail: info@abaqdmc.com

www.abaqdmc.com

@abaqdmc

AbaqDmcSpain


## ABAQ DMC

**ABAQ** es una DMC con sede en **Granada**, especializada en **servicios a medida** para viajes de ocio, **visitas culturales**, **incentivos** y **eventos** en toda España, con especial atención a **Granada y Andalucía**.

Una idea nos ha guiado desde el principio: que **viajar es vivir**, y cada persona tiene su estilo de vida. Por eso creamos **experiencias únicas y a medida**. **Productos personalizados y exclusivos**, diseñados con maestría artesanal y con el cariño de expertos locales capaces de seleccionar la excelencia de cada territorio y abrir puertas cerradas a la mayoría de los ojos, para que cada día merezca una página del diario personal, una mención en cualquier conversación y siempre una sonrisa a la hora de recordarlo.

En pocas palabras, ABAQ DMC es un **partner local fiable, con experiencia y de máxima calidad**, para su agencia de viajes, hotel, empresa o institución.

**ABAQ** is a Spanish DMC based in Granada, specializing in **tailor-made services** for leisure trips, **cultural visits**, **incentives**, and **events** all over Spain, with a particular focus on **Granada and Andalusia**.

We have always observed one guiding principle: **to travel is to live**, and each individual has their own way of living. This is the reason we create **unique, tailor-made experiences** for you. Designed with the skill and loving care of an artisan, we present you with the **exclusive** and **personalized products** that will open gates that remain locked to most eyes, ensuring that every day's experience deserves an entry on your personal diary, a mention in every conversation and a smile whenever remembering it.

In a nutshell, ABAQ DMC is a **top-quality, reliable, and experienced local partner** for your travel agency, hotel, company, or institution.

GRANADA Convention Bureau



# AIXA DREAMS LUXURY & EVENTS TRAVEL









AÏXA DREAMS
luxury & events travel


Picos de Europa 1 Bloque 3 Escalera 1,
Ático A
18008, Granada
Tlfn: +34 958 25 26 70
Mail:
aixadreams@
aixadreams.com

www.aixadreams.com

@aixadreamsluxury

Aixa Dreams Luxury & Events Travel


## AIXA DREAMS LUXURY & EVENTS TRAVEL

**Organizador de eventos y viajes de lujo. Ese evento extraordinario que siempre buscaste y que siempre imaginaste, lo tenemos.**
Queremos que quien elija Granada realmente descubra esos lugares que sólo los locales conocen. Nuestros eventos son diferentes, únicos, especiales y nada convencionales. Sabemos que funcionan y que gustan, ya que contamos con una larga lista de clientes que año. tras año siguen confiando en nosotros.
¿Por qué encantan?, ¿Por qué son un éxito? Porque analizamos perfil y objetivo de la empresa, y hacemos un traje a medida perfecto. Porque invertimos toda nuestra creatividad, conocimiento, experiencia y pasión, para crear ese evento personalizado lleno de momentos únicos y pequeños detalles, que fortalezcan el vínculo marca-cliente.
Como elemento diferenciador contamos con EXPERIENCIAS WOW, PRODUCTO EXCLUSIVO creado por nosotros, como nuestra marca propia, Clavel y Flamenco Performances. El secreto de nuestro éxito: AMAMOS LO QUE HACEMOS
**España es nuestro país - Andalucía nuestra región - Granada nuestra casa - Nadie lo conoce mejor.**

**Luxury events and travel organizer. That extraordinary event you've always sought and imagined, we have it.**
We want those who choose Granada to truly discover those places only locals know. Our events are different, unique, special, and unconventional. We know they work and are liked because we have a long list of clients who year after year continue to trust us.
Why do they enchant? Why are they successful? Because we analyse the company's profile and objectives, and we tailor-make a perfect suit. Because we invest all our creativity, knowledge, experience, and passion to create that personalized event full of unique moments and small details that strengthen the brand-client bond.
As a differentiating element, we have WOW EXPERIENCES, an EXCLUSIVE PRODUCT created by us, like our own brand, Clavel and Flamenco Performances. The secret to our success: WE LOVE WHAT WE DO.

GRANADA Convention Bureau



# DOOR TO DOOR
## TRAVEL & EVENTS


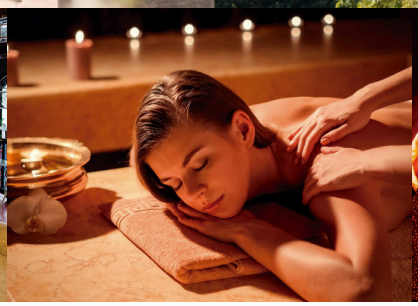

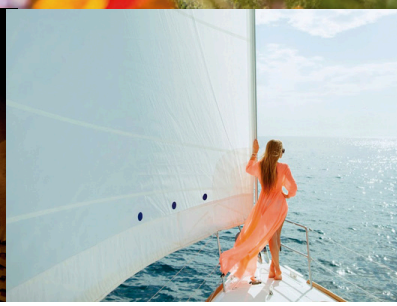

Door To Door
Travel & Tours

C/ Mesones-Plaza de Cauchiles, 4 (Ático)
18001 Granada
Tlfn: +34 683 122 370
Mail: booking@doortodoor.travel

**www.doortodoor.travel**

@doortodoortravel

Door to Door Travel

@doortodoor_trvl

### DOOR TO DOOR TRAVEL & EVENTS

Agencia de Viajes Receptiva en Granada desde 2017, especializada en Incentivos y Experiencias Exclusivas de Empresa, Tours de Monumentos Patrimonio Mundial, Viajes a Medida y Viajes de Autor. ¿Deseas realizar un Evento Corporativo diferente? ¿Quieres motivar a tus trabajadores?
Nuestra propuesta y objetivo es diseñar tu incentivo para crear mayores cotas de cohesión, rentabilidad y fidelización en tus empleados y clientes y para ello te vamos a ayudar creando un vínculo especial con ellos que perdure en el tiempo y se refleje en la productividad de tu empresa.
Somos únicos por nuestra creatividad, realizamos "Jornadas Experienciales y Emotivas" para mejorar los estándares de tu negocio y fomentar el trabajo en equipo y el compañerismo, y sobre todo, puedes realizar tu incentivo personalizando cualquier temática que nos sugieras, pues disponemos de los medios técnicos y logísticos, tanto para grupos pequeños como grandes en toda Andalucía.
¡Contacta y confía en nosotros, será tu gran acierto!

Is a receptive Agency Travel in Granada since 2007, specialized in incentives and exclusives business experiences, World Heritage monuments tours and tailor-made trips. Do you want to have a different corporative event? Do you want to motivate your workers?
Our proposal and objective is to design your incentive to create more cohesion, profitability and loyalty in your employees and customers, and for this we will help you by creating a special bond with them that lasts in time and it will be reflected in the productivity, we also hold "Experiential and Emotional Workshops", to improve your business standard and encourage teamwork and fellowship, and above all, you can make your incentive by customizing any them you'll suggest, because we have the technical and logistic resources, for both small or big groups throughout Andalusia.
Trust and contact us will be your great success!

GRANADA Convention Bureau









C/Acera del Darro 10,
3ª planta
18005 Granada
Tlfn: +34 958 77 38 65
Mail: hello@limedmc.com

www.limedmc.com

Lime Dmc

@limedmc

Lime DMC

## LIME DMC

El equipo de expertos de Lime DMC cuenta con un excelente historial que demuestra nuestra experiencia incomparable en la realización de reuniones corporativas, programas de incentivos, actividades de construcción de equipos y cualquier otro evento empresarial o de ocio fantástico.
Además, a lo largo de estos años, Lime DMC ha crecido considerablemente, pasando de ser un pequeño DMC operado por una familia en el sur de España a un líder reconocido en el sector MICE que sirve a una amplia y variada gama de destinos en todo el país.
Nuestro equipo de profesionales gestionará todo lo que necesites de principio a fin: desde traslados fiables o exquisitas cenas, hasta actividades de construcción de equipos inigualables y opciones de entretenimiento extraordinarias para tu reunión corporativa o evento empresarial en España.
¡Las personas marcan la diferencia!

The expert team at Lime DMC boasts an excellent track record that demonstrates our unparalleled expertise in carrying out unmatched corporate meetings, incentive programmes, team building activities and any other fantastic business or leisure events.
In addition, through these years, Lime DMC has grown considerably, from a small family-operated DMC in the south of Spain to a widely recognized MICE leader serving a broad and varied array of destinations throughout the nation.
Our team of professionals will manage everything you need from start to finish: from reliable transfers or fine dining, to unrivalled team building activities and extraordinary entertainment options for your corporate
meeting or business event in Spain.
People make the difference!

GRANADA Convention Bureau



# MOVVIENDO
## Tourism Group










movviendo
Tourism Group

C/ La Niña s/n esq. Juan de la Cosa, 18194 Churriana de la Vega, Granada
Mail: marketing@movviendo.com
Tlfn: +34 619 03 93 00,
+34 647 92 58 00

**www.movviendo.com**

@granavision

MOVVIENDO TOURISM GROUP

@movviendo

**MOVVIENDO Tourism Group**

Con más de 30 años de experiencia en el sector MICE, Movviendo Tourism Group es una agencia especializada en la organización integral de eventos corporativos en Andalucía y en toda España. Ofrece un servicio completo que abarca desde la planificación inicial hasta la ejecución final, garantizando resultados de alto nivel.
La gestión integral incluye:

- Organización de congresos, convenciones, incentivos y workshops
- Coordinación logística y transporte privado para participantes y ponentes
- Diseño de actividades y experiencias exclusivas en toda Andalucía
- Reserva de venues, hoteles y entradas para eventos culturales y de ocio
- Integración de soluciones tecnológicas para eventos
- Asistencia profesional in situ, asegurando el desarrollo sin contratiempos

Movviendo combina un conocimiento profundo del destino, una amplia red de colaboradores y un compromiso con la excelencia para ofrecer eventos memorables y perfectamente gestionados.

With more than 30 years of experience in the MICE sector, Movviendo Tourism Group is an agency specialized in the integral organization of corporate events in Andalusia and throughout Spain. Offers a complete service from initial planning to final execution, ensuring high-level results.
Integrated management includes:

- Organization of congresses, conventions, incentives and workshops
- Logistics coordination and private transport for participants and speakers
- Design of activities and exclusive experiences throughout Andalusia
- Reservation of venues, hotels and tickets for cultural and leisure events
- Integration of technological solutions for events
- Professional on-site assistance, ensuring smooth development

Movviendo combines a deep understanding of the destination, an extensive network of collaborators and a commitment to excellence to deliver memorable events that are perfectly managed.

GRANADA Convention Bureau



# MY TOP TOUR







Calle Parque de las Ciencias nº1 Edificio Spring Glory Oficina D-E 18006 Granada
Mail: b2b@mytoptour.es
Tlfn.: +34 644 18 60 39

**www.mytoptour.es**

@mytoptour

My Top Tour

@mytoptour

@mytoptour


**MY TOP TOUR**

Somos más que una agencia de viajes en Granada, somos el mejor compañero de viaje y un aliado en la planificación de experiencias inolvidables. Ofrecemos servicios combinados y una amplia gama de actividades de ocio en diversos destinos tanto en España como a nivel internacional, siendo nuestro bastión Granada, donde nació nuestra empresa y es nuestra sede.
Nuestro equipo está formado por profesionales del turismo comprometidos con ofrecer un servicio de calidad, operando nuestros propios productos, como:

- Tickets y tours en la Alhambra de Granada y alrededor de la ciudad
- Tickets y tours en la Mezquita Catedral de Córdoba
- Tickets y tours en Real Alcázar de Sevilla.

Sin embargo, también podemos ser tu socio al generar una colaboración mutuamente beneficiosa. Sabemos que nuestros productos se adaptan a la demanda actual, brindándoles de esta manera una solución de calidad. ¡Descubre con nosotros el placer de viajar!

We are more than a travel agency in Granada, we are the best travel companion and an ally in planning unforgettable experiences. We offer combined services and a wide range of leisure activities in various destinations both in Spain and internationally, being our stronghold Granada, where our company was born and is our headquarters.
Our team is made up of tourism professionals committed to offering a quality service, operating our own products, such as:

- Tickets and tours in the Alhambra in Granada and around the city.
- Tickets and tours in the Mosque and Cathedral of Cordoba
- Tickets and tours at Real Alcazar in Seville

However, we can also be your partner in creating a mutually beneficial collaboration. We know that our products are adapted to the current demand, thus providing you with a quality solution. Discover with us the pleasure of travelling!

GRANADA Convention Bureau



# THIS.IS: GRANADA







Camino Bajo de Huetor, 73
18008 Granada
Tlfn: +34 958 080 920
Mail: granada@thisis.ws

www.thisisgranada.es


## THIS.IS: GRANADA

Empresa especializada en servicios turísticos, culturales y ocio.
Ofrecemos los más variados servicios personalizados y exclusivos. Visitas organizadas y privadas de Alhambra, Granada ciudad y Provincia.
Alquileres de espacios únicos con gran oferta de entretenimiento, Plaza de Toros de Granada, Cuevas Privadas en Sacromonte, Cortijos típicos, Bodegas...
Rutas gastronómicas, catas de aceites de oliva, de jamones y vinos de Granada.
Turismo Activo, Rutas 4 x4, Quads, Regatas, submarinismo, senderismo, rutas a caballo, etc.
Servicios integrales de reservas de hoteles, traslados y asistencia.

We are a company specialized in tourist, cultural services and leisure activities.
We offer a wide range of personalized and exclusive services. We can arrange guided and private tours of the Alhambra, the city and the province.
Unique areas rental with a large variety of entertainment and recreational activities, the Granada Bullring, private caves in Sacromonte, typical country houses and wineries.
Gastronomic routes, olive oil, jam and wine tasting sessions.
Active tourism, 4x4 and Quads routes, boat competitions, diving, hiking, horse riding.
Booking service for hotels, transfers and support.

GRANADA Convention Bureau



# VIAJES GENIL






Viajes Genil


Avda. de la Constitución, 19
18014 Granada
Tlfn: +34 958 275 200
Mail:
marianoruiz@viajesgenil.es

**www.viajesgenil.grupostar.com**

@viajesgenil

VIAJES GENIL

@ViajesGenil


## VIAJES GENIL

**Profesionalidad y experiencia nos avalan para ofrecer el mejor servicio.**

30 años en Granada realizando eventos deportivos, reuniones, incentivos, congresos, jornadas, etc., nos avalan para ofrecer el mejor servicio para gestionar sus solicitudes. Ponemos a su disposición un equipo de profesionales altamente cualificado.

**Our professionalism and experience guarantee the best service.**

Our 30 years working in Granada organising sport events, meetings, incentives, congresses, conferences, etc.., speaks for itself and will guarantee we offer you the best services to manage all your needs. Our highly qualified and professional team is at your service.

GRANADA
Convention Bureau

# CATERINGS







2025 - 2026

GRANADA Convention Bureau

# CATERING ABADES











ABADEScatering

C/ La Sultana, 3
18008 Granada
Tlfn: +34 958 32 72 00
Mail:
catering@abades.com

www.abadescatering.com

Abades Catering

@abadescatering

Grupo Abades

## ABADES CATERING

**Organización integral de eventos únicos en Granada y Andalucía.**

En ABADES Catering te ofrecemos una organización integral y personalizada de todo tipo de eventos y celebraciones, cuidando al máximo cada detalle y poniendo a disposición del cliente nuestra profesionalidad y dedicación. Con más de 25 años de experiencia en el sector, contamos con la infraestructura necesaria para cubrir eventos muy diversos en Andalucía, desde los más íntimos a los más multitudinarios (presentaciones, incentivos, congresos...)
Innovar, crear nuevos conceptos en restauración y ofrecer al cliente espacios singulares son premisas básicas. Especialidad en cocina creativa para cóctel. Abades Catering cuenta con espacios de uso exclusivo en Granada como son:

- Pabellón de las Artes, un entorno arquitectónico único lleno de obras de arte.
- Parque de las Ciencias.
- Palacio de Exposiciones y Congresos.
- Carmen de los Chapiteles, a los pies de la Alhambra.
- Además, ofrecemos nuestros servicios en cualquiera de los espacios disponibles más espectaculares y con encanto de la ciudad.

**Organization of unique events in Granada and Andalusia.**
Abades catering offers a personalized organization of all kind of events and celebrations, attending all details with dedication and professionalisation. With more than 25 years of experience, Abades has an infrastructure for catering services, which allows total versatility in Andalusia, whatever its capacity (presentations, incentives, congresses...)
Innovate, create new concepts in restoration and offer customers unique spaces, are basic premises. Specialists in creative cuisine for cocktail. Abades Catering has exclusive spaces in Granada:

- Pabellón de las Artes, a unique architectural environment filled with artworks.
- Parque de las Ciencias
- Palacio de Exposiciones y Congresos
- Carmen de los Chapiteles , on the bottom of The Alhambra
- Abades Catering Services offers catering services in all wonderful and amazing spaces in the city.

GRANADA Convention Bureau



# CATERING LA BORRAJA










LA BORRAJA
Catering

Plaza de Fortuny, 1
18009 Granada
Tlfn: +34 958 049 915
Mail:
info@laborraja.com

www.laborraja.com

La Borraja

## LA BORRAJA CATERING

**Gestión integral de eventos. Catering en Granada y resto de Andalucía.**

En La Borraja Catering nos caracterizamos por la personalización de cada evento, apostando por una restauración de calidad y basándonos en una gastronomía de vanguardia y un producto de la mejor calidad, apoyándonos siempre en un producto 100% Andaluz.

Realizamos desde una pequeña presentación comercial en lugares exclusivos, hasta eventos de incentivos y congresos en los espacios más espectaculares de Andalucía.

Contamos con fincas privadas ubicadas en toda la provincia y ciudad de Granada, ofreciendo a nuestros clientes desde el encanto que brinda el centro histórico, hasta la modernidad de la zona empresarial de la ciudad.

Nos encargamos de la organización integral del evento, ofreciendo al cliente todo lo necesario para la realización del servicio, como carpas, medios audiovisuales, amenización con música ambiental....

**Comprehensive event management. Catering in Granada and the rest of Andalusia.**

At La Borraja Catering, we are known for the customization of each event, focusing on quality catering based on cutting-edge gastronomy and the finest quality products, always relying on 100% Andalusian ingredients.

We organize everything from small commercial presentations in exclusive venues to incentive events and conferences in the most spectacular spaces of Andalusia.

We have private estates located throughout the province and city of Granada, offering our clients the charm of the historic center to the modernity of the city's business district.

We take care of the comprehensive event organization, providing the client with everything necessary for the service, such as tents, audiovisual equipment, ambient music entertainment, and more.

GRANADA Convention Bureau



# CATERING
# LA CUEVA DE 1900










LA CUEVA DE 1900

Carr. Bailén-Motril, Km.122,
18210 Peligros, Granada
Tlfn: +34 692 69 76 93
Mail: eventos@lacuevade1900.es

https://lacuevade1900.es/eventos/

**LA CUEVA DE 1900 CATERING**

Los espacios de eventos de La Cueva de 1900 disponen de **tres salones modulables, amplio parking exterior y una terraza con parrilla**, ofreciendo la máxima flexibilidad para todo tipo de celebraciones.
Nos adaptamos a cada necesidad, con un **espacio totalmente equipado con proyector y sistema de sonido.**
Una elección perfecta para eventos empresariales y reuniones corporativas.

The event spaces at La Cueva de 1900 feature **three modular rooms, ample outdoor parking, and a terrace with a grill**, offering maximum flexibility for any type of celebration.
We tailor the setup to your needs, with **a venue fully equipped with a projector and sound system.**
An ideal choice for corporate events and business meetings.

La Cueva de 1900

@eventoslacuevade1900

La Cueva de 1900

GRANADA Convention Bureau



# CATERING LA MAMUNIA










Carretera Antigua de Motril Nacional
323, 142 Km., 18630 Otura, Granada
Tlfn.: +34 958 558 902
Mail: info@lamamunia.com

**www.casering.com**

@grupomamunia

La mamunia


## CATERING LA MAMUNIA

Grupo Mamunia garantiza un servicio de catering de excelencia profesionales altamente cualificados y una cocina adaptada a cada ocasión. Queremos impresionarte manteniendo siempre un servicio impecable y adaptado a tus necesidades y preferencias. Cuidamos hasta el más mínimo de los detalles para convertirlo en algo único, el personal de La Mamunia conseguirá que recordéis para toda la vida ese día.

Grupo Mamunia guarantees a catering service of excellence, highly qualified professionals and a kitchen adapted to each occasion. We want to impress you by always maintaining an impeccable service adapted to your needs and preferences. We take care of even the smallest details to make it something unique, the staff at La Mamunia will ensure that you remember that day for life.

GRANADA
Convention Bureau




# AUDIOVISUAL Y PRODUCCIÓN

## AUDIOVISUAL & PRODUCCIÓN





2025 - 2026

GRANADA Convention Bureau




## DOCTORTRECE

Doctortrece es una agencia de comunicación y marketing que presta servicios integrales a empresas e instituciones, en todos los sectores de actividad. Nuestro fuerte es la generación de contenidos, sobre todo audiovisual y gráfico, y la consultoría estratégica. Creemos profundamente en el valor del trabajo, la constancia y la honestidad. Por eso nuestro leitmotiv es la comunicación, no es cuestión de suerte.

Avda. Constitución 20, local 5C
18013 Granada
Tlfn: +34 958 27 85 71
Mail: contacto@doctortrece.es

www.doctortrececomunicación.es

@doctortrece

doctortrece

doctortrece

Doctortrece is a communication and marketing agency which offers its services to companies and institutions in all professional sector. Our strength is the content creation, specially graphic and audiovisual content, as well as strategic consulting. We strongly believe in the power of work, perseverance and honesty. Therefore, our leitmotiv is 'communication, is not a matter of luck.

GRANADA
Convention Bureau



# AZAFATAS
## HOSTESSES





2025 - 2026

GRANADA Convention Bureau



# AZAFATAS ALHAMBRA






Alhambra
ORGANIZACIÓN DE CONGRESOS Y EVENTOS


Palacio de Congresos s/n, Local 1
18006 Granada
Tlfn: +34 958 122 180
+34 609 416 286
Mail:
info@azafatasalhambra.com

**www.azafatasalhambra.com**

@azafatas_alhambra

Azafatas Alhambra


## AZAFATAS ALHAMBRA

Azafatas Alhambra es una empresa con más de 15 años de experiencia, que ofrece sus servicios en la organización de congresos y eventos. Nuestro objetivo es ofrecer servicios integrales para este tipo de actividades, asesorando, gestionando y realizando cada una de las propuestas presentadas por el cliente.
Trabajamos para todo tipo de clientes como PYMES y grandes empresas, tanto nacionales como internacionales, así como para las Administraciones Públicas.

Azafatas Alhambra has more than 15 years of experience offering its services in the organisation of congresses and events covering different requirements and areas. We aim to supply comprehensive services for this kind of activities, to offer advice and to provide the means to comply with the each and every one of the customers' demands.
We work for all types of customers: SMEs, big national and international companies, as well as for the public administration.

GRANADA Convention Bureau



# EIPGRANADA
# NOVUM CONSULTING




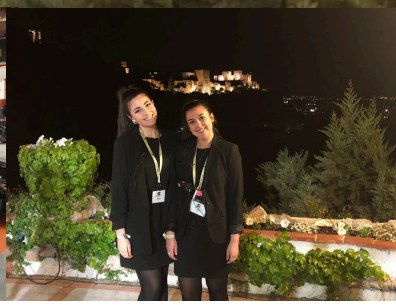


novum
events·comunication
consulting

GRANADA EIP
Escuela Internacional de Protocolo

C/ Santa Paula, 5
18001 Granada
Tlfn: +34 690 662 048
+34 649 016 347
Mail:
info@novumeventos.com

www.eipgranada.com

@eipgranada

Escuela Internacional de Protocolo


## SERVICIO DE PERSONAL AUXILIAR Y AZAFATAS

Nuestra agencia de azafatas es líder en el mercado, brindando un servicio excepcional y personalizado para cada uno de nuestros clientes. Ofrecemos un equipo de profesionales altamente capacitadas, a través de nuestros cursos formativos, y experimentadas que están dispuestas a brindar un servicio de calidad en cualquier tipo de evento.
Nuestras azafatas son expertas en atención al cliente, estando siempre dispuestas a brindar información, ayudar en la organización y en la promoción de su producto o marca. También están capacitadas para trabajar en ferias y eventos, realizando tareas de acogida, registro, protocolo y asistencia en stand.
Además, ofrecemos un servicio personalizado para adaptarnos a las necesidades de cada cliente, desde la elección de las azafatas hasta la planificación de su evento.
No dude en contactarnos para obtener más información sobre cómo podemos ayudarle en su próximo evento.

Our hostess agency is a leader in the market, providing exceptional and personalized service for each of our clients. We offer a team of highly trained professionals, through our training courses, and experienced who are ready to provide a quality service in any type of event.
Our hostesses are experts in customer service, being always ready to provide information, help in the organization and promotion of your product or brand. They are also trained to work in fairs and events, performing tasks such as welcoming, registration, protocol and stand assistance.
In addition, we offer a personalized service to adapt to the needs of each client, from the choice of hostesses to the planning of your event.
Feel free to contact us for more information on how we can help you with your next event.

GRANADA
Convention Bureau

# DECORACIÓN DE EVENTOS Y ARREGLOS FLORALES

## EVENT'S DECORATION AND FLORAL ARRANGEMENTS







2025 - 2026

GRANADA Convention Bureau



# CAROLINA BOUQUET

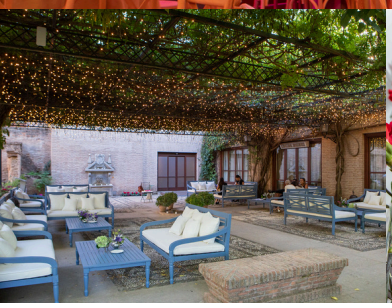




CAROLINA BOUQUET


Granada, España
Tlfn: +34 678 764 882
Mail: eventos@carolinabouquet.com

**carolinabouquet.com**

@carolinabouquet

Carolina Bouquet

Carolina Bouquet

Carolina Bouquet


## DISEÑO FLORAL Y DECORACIÓN DE EVENTOS

Con casi 30 años de experiencia, nuestra empresa con sede en Granada se especializa en diseño floral y decoración de eventos.

Trabajamos a medida, utilizando flores nacionales e internacionales de primera calidad para crear diseños artísticos que realzan cualquier espacio, desde detalles a grandes montajes.

Nos enorgullecemos de ofrecer diseños exclusivos que añaden valor a la imagen de cada cliente, brindando soporte técnico adicional con iluminación y mobiliario auxiliar.

¡Estamos listos para hacer realidad tus sueños!

## FLORAL DESIGN AND EVENT DECORATION

With almost 30 years of experience, our company based in Granada specializes in floral design and event decoration.

We work tailor-made, using high-quality national and international flowers to create artistic designs that enhance any space, from details to large venues.

We pride ourselves on offering exclusive designs that add value to each clients image, providing additional technical support with lighting and auxiliary furniture.

We are ready to make your dreams come true!

GRANADA
Convention Bureau

# FOTOGRAFÍA
## PHOTOGRAPHY

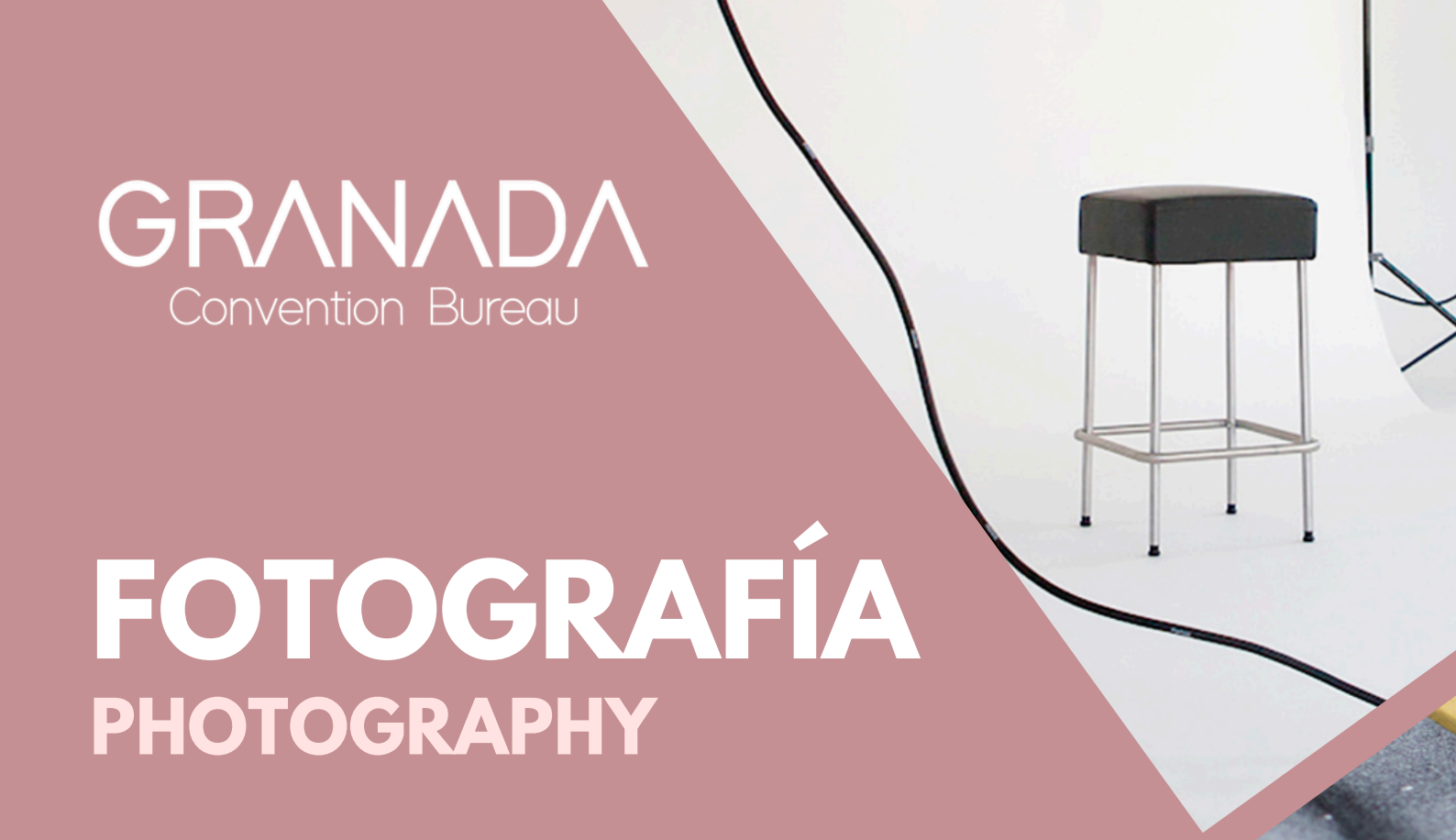






2025 - 2026

GRANADA Convention Bureau



# FOTOGRAFÍA ROBERTO LACALLE



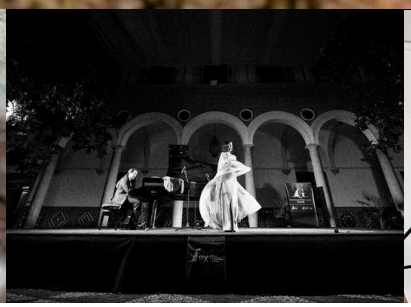


ROBERTO LACALLE FOTOGRAFÍA PROFESIONAL

**FOTOGRAFÍA ROBERTO LACALLE**

Empresa especializada en la cobertura documental de congresos y eventos así como la realización de time-lapse y croma. Uso de drones para fotografía y grabación aérea. Fotografía de estudio. Impresión fotográfica y enmarcado de obra para exposición.

Company specialized in photography coverage in congress and events, time-lapses and croma. Available use of drone and air recording. Study of photography. Photography printing and photography framing for exhibition.

C/ Santa Bárbara 4 Bajo
Granada
Tlfn: +34 657 268 075
Mail: ortocromaticolab@gmail.com

@roberto.lacalle

GRANADA
Convention Bureau

# GUÍAS
## GUIDES









2025 - 2026

GRANADA Convention Bureau

# ALHAMBRA TRIP GRANADA

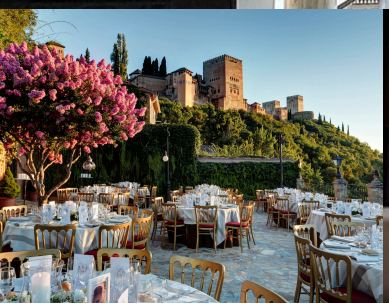





C/ Tablas, 12
18002 Granada
Tlfn: +34 958 071 592
(disponibilidad 9:00h a 18:00h)
+34 678 449 343
(disponibilidad 24h.)
Mail: info@tripgranada.com

www.tripgranada.com

@alhambratripgranada

Alhambra Trip Granada

@Tripgranada


## ALHAMBRA TRIP GRANADA

Explorar Granada o visitar la Alhambra, ya sea de forma privada o en grupo, debe ser una experiencia inolvidable. En Trip Granada, ofrecen eventos corporativos a medida y visitas guiadas de alta calidad con Guías Oficiales de Granada, combinando habilidad profesional, conocimiento y un servicio personalizado.
Con casi dos décadas en este proyecto y 30 años de experiencia en turismo, cuentan con un equipo de expertos técnicos en turismo y guías oficiales apasionados por mostrar lo mejor de Granada, Andalucía y España. Diseñan experiencias exclusivas, alejadas del turismo masivo, para que cada recorrido sea una inmersión auténtica en la historia y la cultura.
En Alhambra Trip Granada nos garantizan calidad, seguridad y atención personalizada. Aquí le atenderán personas, no tienen robots ni respuestas automáticas. Puede contactarles por correo electrónico, WhatsApp o teléfono.

Exploring Granada or visiting the Alhambra, whether privately or in a group, should be an unforgettable experience. At Trip Granada, they offer tailor-made corporate events and exclusive guided tours led by Official Guides of Granada, combining expertise, knowledge, and personalized service.
With almost two decades dedicated to this project and 30 years of experience in tourism, they have a team of tourism experts and passionate official guides committed to showcasing the best of Granada, Andalusia, and Spain. Their experiences are designed to steer away from mass tourism, offering an authentic immersion into history and culture.
At Alhambra Trip Granada, they guarantee us quality, safety, and a warm, personalized service. Here, you will be assisted by real people—no robots, no automated responses. You can reach them via email, WhatsApp, or phone.

GRANADA Convention Bureau



# GARNATA TOURS







Agustina de Aragón, 3l, escalera C,
Local 8, 18004 Granada
Tlfn: +34 958 261 729
Mail: garnatatours@garnatatours.com

**www.garnatatours.com**

Garnata Tours


## GARNATA TOURS

Garnata Tours es una agencia de viajes DMC especializada en diseñar experiencias con un alto valor creativo. Trabajamos duro para conseguir que cada visita, evento o proyecto planteado sea único. Para ello nuestro equipo de guías y personal multidisciplinar, siente, piensa, diseña y mima tu experiencia cada segundo.

Garnata Tours is a DMC agency specialized in designing experiences with high creative value. We work hard to ensure that each visit, event or proposed project becomes unique. For this, our team of guides and multidisciplinary staff, feel, think, design and take care of your experience every second.

GRANADA Convention Bureau



# GRANADA SELECTED TOURS

Granada Selected Tours

Your Selective Travelers Specialist

C/Ojos del Salado 48, 18008 Granada
Tlfn.: +34 958715703/ +34 687 071 756
Mail: info@granadaselectedtours.com

www.granadaselectedtours.com

@granada_selected_tours_

Granada Selected Tours

## GRANADA SELECTED TOURS

GS TOURS es una empresa a la que le dedicamos nuestro tiempo y constancia en la realización de visitas, rutas y viajes culturales para los viajeros más exigentes. Con más de 15 años de experiencia en el sector turístico de Granada y Andalucía, esta empresa nace con la intención de ofrecer servicios de excelente calidad disfrutando del patrimonio histórico que tiene nuestra ciudad. Todos nuestros guías, son Guías de Turismo e Intérpretes del Patrimonio y siempre muestran, con un amplio conocimiento, una de las ciudades más bonitas del mundo: Granada.
Somos miembros de AGIP (Asociación Guías Intérpretes del Patrimonio), miembros de la Confederación de Guías de turismo en España (CEFAPIT) y de la Federación Europea (FEG). Guías profesionales que buscan y enseñan la magnificencia de Granada, dejando constancia de su fascinación por esta ciudad, sus rincones y miradores, calles y barrios.

GS TOURS is a company to which we dedicate our time and perseverance in making visits, routes and cultural trips for the most demanding travellers. With more than 15 years of experience in the tourist sector of Granada and Andalusia, this company was born with the intention of offering excellent quality services to enjoy the historical heritage of our city. All our guides are official tourist guides and heritage interpreters and they always show, with extensive knowledge, one of the most beautiful cities in the world: Granada.
We are members of AGIP (Association of Guides for Interpreters of Heritage), members of the Confederation of Tourist Guides in Spain (CEFAPIT) and of the European Federation (FEG).
Professional guides who seek and teach the magnificence of Granada, stating their fascination with this city, its corners and viewpoints, streets and neighbourhoods. For this reason, Granada Selected Tours offers complete local solutions, full support during your stay in Granada and always a satisfaction guarantee.

GRANADA
Convention Bureau

# IMPRENTA Y DISEÑO GRÁFICO

## PRINTING & POSTERS



2025 - 2026

GRANADA Convention Bureau



# REPRODUCCIONES OCAÑA





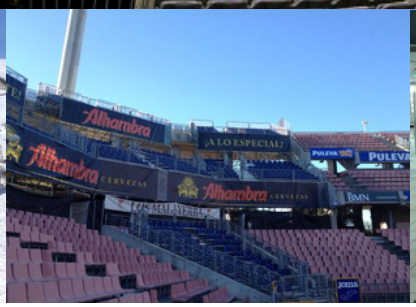



www.reprocana.es Tlf 958 200 925

C/Almona Vieja, 8
18002 Granada
Tlfn: +34 958 200 925
Mail: ocana@reprocana.es

www.reprocana.es

## REPRODUCCIONES OCAÑA

Reproducciones Ocaña, más de setenta años, incorporada ya la tercera generación, atendiendo las necesidades de nuestros clientes, manteniendo los criterios profesionales de su fundador : atención al cliente, apoyo al desarrollo y satisfacción total de nuestros clientes.
Nuestra amplia trayectoria y experiencia en el mercado se complementa con nuestra homologación como proveedores clasificados de la Administración Pública como empresa de Publicidad Exterior.
Pertenecemos a dos grupos a nivel nacional, Ofiexperts (Material de Oficina) y Global Printers (Impresión), además de a una red nacional de montajes de Instalaciones Gráficas.
Reproducciones Ocaña, su solución en Producción Gráfica.

Reproducciones Ocaña, Over seventy years attending to the needs of our clients, supporting the different professional criteria of his founder: attention to the client, I + d investment and provide the total satisfaction of our clients. Our wide path and experience on the market it is complemented with our homologation as classified suppliers of the Public Administration as company of Exterior Advertising. We belong two national groups, Ofiexperts ,and Global Printers . Additionally we belong to a national network of assemblies of Graphical Facilities. Reproducciones Ocaña, his solution in Graphical Production.

Servicios:

Reprografía, Impresión, Cartelería, Soportes, Displays, Articulo Promocional & Merchandasing, Vinilos, Material de Oficina, Rótulos e instalaciones Publicitarias Exteriores, Stands , ferias & Congresos,...

Services:

Reprography, Printing, Signage, Supports, Displays, Promotional Articles & Merchandising, Vinyls, Office Supplies, Signs, Outdoor Advertising Installations, Stands, Fairs & Congresses...

GRANADA
Convention Bureau

# TECNOLOGÍA APLICADA AL CONGRESO

## TECHNOLOGY APPLIED TO CONGRESS



2025 - 2026

GRANADA Convention Bureau




# S.I.C.
# SERVICIOS TECNOLÓGICOS












C/Emperatriz Eugenia, 15
18002 Granada
Tlfn: +34 958 203 511
Fax: +34 958 203 550

www.sicongresos.com

@sicongresos

SIC

@SICONGRESOS

## S.I.C. SERVICIOS INTEGRALES DE CONGRESOS

S.I.C. Servicios Integrales de Congresos es una empresa dedicada a dar soluciones técnicas en la ejecución de todo tipo de reuniones, jornadas y congresos en cualquier ciudad española.
Trabajamos para OPC´s , Gabinetes de Comunicación, etc. como elementos auxiliares. Su éxito con el cliente es nuestra meta.
Aplicamos las nuevas tecnologías en el control de acceso a salas y la creación de bases de datos en el ámbito de la organización de Congresos y eventos.
Además disponemos de medios audiovisuales y ofrecemos el sistema de introducción de presentaciones centralizado, que garantiza una atención personalizada y dinámica al ponente.

S.I.C. (Integral Services for Conferences) is a company dedicated to providing technical solutions for meetings, conferences and events in any Spanish location.
We work for Professional Congress Organisers (OPCs) and press agencies, among others, as an auxiliary service with the aim of achieving maximum customer satisfaction.
We apply new technologies in access control to activities and create databases in the field of conferences and events.
Moreover, we offer audiovisual support and we introduce a centralised presentation system which guarantees a personalised any dynamic attention to speakers.

**Servicios:**

- Arcos de control
- Aula virtual de Pósters
- Faldón wall
- Producción en directo
- Iluminación
- App iEvents
- Webcast
- Suelo interactivo
- Tótem interactivo
- Secretaría técnica con trust y pantallas
- Portarótulos digitales
- Video streaming

GRANADA
Convention Bureau

# TRADUCTORES
## TRANSLATORS



2025 - 2026

GRANADA Convention Bureau













## OFILINGUA

Ofilingua
Traducción e Interpretación

C/ San Antón, 72, 1°
18005 Granada
Tlfn: +34 902 010 316
Mail:
ofilingua@ofilingua.com

**www.ofilingua.com**

Ofilingua S.L.

Más de 20 años de experiencia y un equipo de profesionales altamente cualificado, además de unos sistemas de control de calidad certificados según las normas ISO 9001 y EN 15038, así como la implantación de tecnologías de vanguardia, avalan nuestro posicionamiento a la cabeza de los proveedores de Servicios de Traducción e Interpretación a nivel Internacional.
Ofilingua ofrece servicios de alta calidad en traducción de todo tipo de contenidos, así como en interpretación de conferencias y de enlace, en reuniones de negocios y mediante videoconferencia o llamada a tres.

Over 20 years' experience and a highly qualified team of professionals, together with quality control systems certified according to ISO 9001 and EN 15038 regulations, and the implementation of the latest technologies, endorse our position as a leader in the field of Translation and Interpreting Service providers at an international level.
Ofilingua offers high quality services in translation of all types of content, conference and liaison interpreting, and interpreting for business meetings and via videoconferencing or conference calls.

AENOR ER Empresa Registrada UNE-EN ISO 9001

CERTIFIED IQNet MANAGEMENT SYSTEM

AENOR Servicio Certificado Servicios de traducción

GRANADA
Convention Bureau

# TRANSPORTE
## TRANSPORT




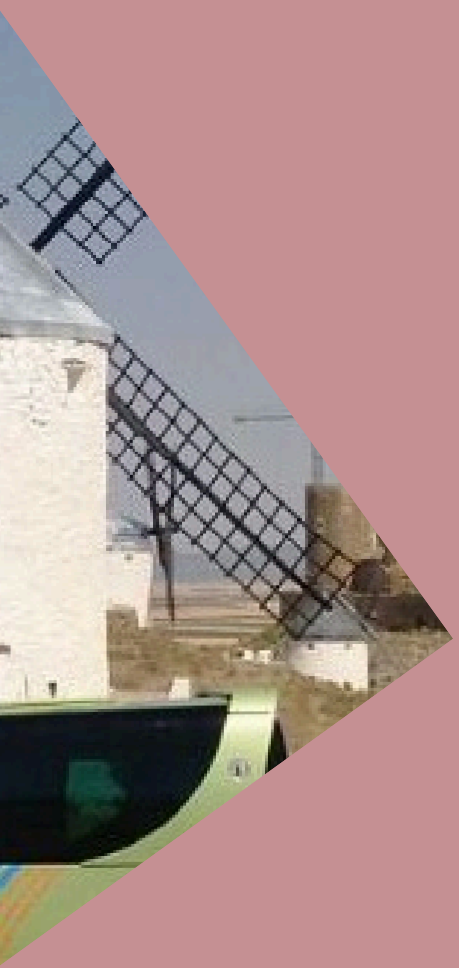



2025 - 2026

GRANADA Convention Bureau

# ALSA












Avenida Juan Pablo II, 33
(Estación de Autobuses)
18014 Granada
Tlfn: +34 647 363 623
902 422 242
Mail: megea@alsa.es

www.alsa.es

@alsa

Alsa

Alsa

Services:

- Transfer
- Conventions
- Excursions
- Conferences
- Cultural tours
- Institutional visits
- etc.

## TRANSPORTES ALSA

ALSA, COMPAÑÍA LÍDER EN MOVILIDAD SOSTENIBLE, se dedica al transporte de viajeros por carretera, tanto en línea regular como mediante el servicio de alquiler de vehículos con conductor (autobuses, minibuses, minivan y turismo), siendo nuestros principales valores la profesionalidad, experiencia, calidad y la seguridad. En cuanto a la línea regular, unimos Granada con todas las capitales de la provincia y las principales ciudades de Andalucía, tanto en autobús estándar como en nuestros autobuses de la CLASE SUPRA. También somos el operador de línea regular que une Granada con Madrid y con todo el Levante peninsular.

ALSA, LEADING COMPANY IN SUSTAINABLE MOBILITY, is dedicated to the transport of passengers by road, both on a regular line as through the rental services of vehicles with driver (bus, minibuses, minivan and tourism), being our main values professionalism, experiences quality and safety. As for the regular line we join Granada with all the provincial capitals and the main cities in Andalusia, both standard bus and our Supra class. We are also the operator of the regular line that connects Granada with Madrid and the rest of the Iberian Peninsula. In rental services of vehicles, we provide our broad experience offering the following services:

All made in modern vehicles (of all necessary passenger capacities), perfectly presented and with a careful customer services by the driver and all our company.

GRANADA Convention Bureau



# AUTOCARES TOCINA




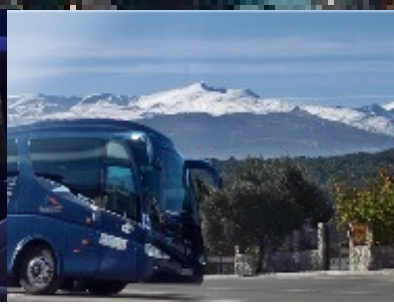

GRUPO TOCINA

C/Montefrío, 1
Pol. Industrial Juncaril
18220 Albolote
Tlfn: +34 958 465 022
+34 659 462 874
Mail:
cruedas@busbam.com

**www.autocarestocina.es**

SERVICES:

- REGULAR PASSENGER LINE
- SHIPMENTS
- EXCURSIONS
- CONFERENCES AND CONVENTIONS
- MANAGEMENT INCENTIVES. (MICE)
- CIRCUITS AND INSTITUTIONAL VISITS.

**AUTOCARES TOCINA**

Autocares Tocina fue fundada por D. Luis Domene Pérez, allá por el año 1960 en Serón (Almería). Poco a poco se extendió realizando servicios de transporte de viajeros por España.
En 1995 adquiere la empresa Autocares Bonal, S. L. y desde entonces viene realizando la Línea Regular Granada – Sierra Nevada.
En el año 2011 fue adjudicataria de la Línea Regular de Viajeros de Almería – Madrid (BusBam).
Para nuestra compañía lo más importante es ofrecer el mejor servicio a nuestros clientes. La profesionalidad de nuestro personal y la atención personalizada, hace de Autocares Tocina, una compañía líder.

**SERVICIOS:**

- LINEA REGULAR DE VIAJEROS
- TRASLADOS
- EXCURSIONES
- CONGRESOS Y CONVENCIONES.
- GESTION DE INCENTIVOS. (MICE)
- CIRCUITOS Y VISITAS INSTITUCIONALES.

Tocina Coaches was founded by Mr. Luis Domene Perez in 1960 in Seron (Almería). Little by little the business grew up and started offering services throughout Spain.

In 1995 the company acquired Autocares Bonal, S. L., since then has been working the Granada - Sierra Nevada regular line.

In 2011 Tocina Coaches was awarded the Regular Passenger Line Almeria - Madrid (BusBam).

For our company the most important thing is to offer the best service to our customers. The knowledge of our professional team and a personalized customer service, makes Autocares Tocina, a leading company.

GRANADA Convention Bureau



# JF TRANSFER ANDALUCÍA











C/ Arzobispo Óscar Romero, 56
18210, Peligros (Granada)
Tfno.: +34 670 27 98 42
Mail: jf.transfer25@gmail.com

https://jftransferandalucia.com

**JF TRANSFER ANDALUCÍA**

JF Transfer ofrece servicios de alquiler de vehículos con conductor profesional para cubrir todo tipo de necesidades de transporte, tanto a nivel local como nacional.
Disponen de una flota moderna, segura y bien equipada, con vehículos de hasta 8 plazas para adaptarse a cada cliente: traslados corporativos, recogidas en aeropuertos, eventos, bodas, congresos o rutas turísticas personalizadas.
Su principal objetivo es garantizar un servicio confiable, cómodo y seguro, donde cada detalle cuenta para que el viaje sea una experiencia agradable.
Los conductores destacan por su profesionalidad, amabilidad y conocimiento de la ciudad, ofreciendo siempre una atención cercana, puntual y adaptada a cada situación.
Además, cuentan con un servicio exclusivo, diseñado para clientes que buscan un plus de confort, discreción y flexibilidad, con la posibilidad de llegar a cualquier destino.

JF Transfer offers premium chauffeur-driven vehicle rental services to meet all types of transportation needs, both locally and nationwide.
They provide a modern, safe, and well-maintained fleet, with vehicles of up to 8 seats, tailored to each client: corporate transfers, airport pickups, events, weddings, conferences, or personalized sightseeing tours.
Their main goal is to ensure a reliable, comfortable, and safe service, where every detail is taken care of to make your journey a pleasant experience.
The drivers are known for their professionalism, friendliness, and deep knowledge of the city, always offering a punctual and personalized service adapted to every situation.
They also offer an exclusive service, designed for clients seeking an extra level of comfort, discretion, and flexibility, with the possibility of reaching any destination.

GRANADA
Convention Bureau



# CONSULTORÍA
## CONSULTANCY







2025 - 2026

GRANADA Convention Bureau



# OMAWA
# HUELLA ECOLÓGICA




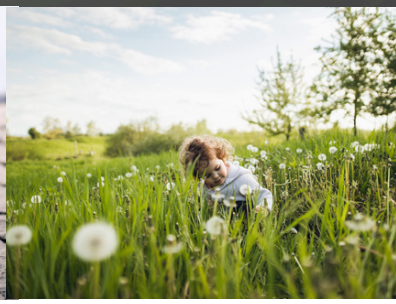


omawa
360 sostenibilidad

Tlfn: +34 673 610 322
Mail:
domingo@omawa.es

**omawa.es**

@omawa_he

Omawa

Omawa
Huella Ecológica


## OMAWA HUELLA ECOLÓGICA

Omawa es una firma consultora de base tecnológica especializada en la implantación de estrategias de sostenibilidad y proyectos de adaptación al cambio climático en todo tipo de empresas, organizaciones y territorios.
Ofrecemos un servicio diferente y de alto valor añadido que permite abordar esta manera de actuar en cualquier tipo de organización.
Integramos la sostenibilidad de una forma efectiva y rentable desde las perspectivas social, económica y ambiental. Abarcamos sectores de actividad cada vez más amplios, cubriendo todo el espectro de las actividades realizadas dentro de la consultoría medioambiental y de los planes de sostenibilidad.
En Omawa tenemos la ambición de transformar el mundo en el que vivimos a través de un cambio real en nuestra manera de hacer las cosas, en nuestra forma de pensar y de actuar. Hemos desarrollado una metodología de trabajo basada en la implantación de estrategias de sostenibilidad basadas en indicadores. De esta manera incorporamos la sostenibilidad en las organizaciones aportando valor real, de una forma integrada, trabajando a nivel ciclo de vida.

Omawa is a technology based consultation firm specialised in the implementation of sustainability strategies and climate change adaptation projects in all types of companies, organisations and territories.
We offer a different service with a high added value which allows us to approach any organisation in our distinct way. We integrate sustainability in an effective and profitable way, from a social economic and environmental perspective. We cover increasingly broader sectors of activity, that covers the entire spectrum of activities carried out by the environmental consulting and sustainability plans.
At Omawa we strive to change the world in which we live through a real change in how we do things, in our way of thinking, and in our actions. We have developed a method of work based on the implementation of sustainability strategies, based on indicators. This way, sustainability is incorporated into organisations providing real value, in an integrated way, working on a cycle of life level.

GRANADA
Convention Bureau

# COMPRAS Y MERCHANDISING

## SHOPPING AND MERCHANDISING







2025 - 2026

GRANADA
Convention Bureau

# CENTROS COMERCIALES

## MALLS



2025 - 2026

GRANADA Convention Bureau



# El Corte Inglés

DEPARTMENT STORES
SPAIN & PORTUGAL

Tlfn: +34 676 585 441
Mail:
gaelvignon@elcorteingles.es

www.elcorteingles.es/centroscomerciales/en/eci/centros/centro-comercial-genil

@elcorteingles

El Corte Ingles

EXCLUSIVE COURTESIES

10% REWARD CARD + TAX REFUND

*Check conditions in the store. Only valid for non-resident foreign visitors on presentation of a passport.

## SHOPPING EXPERIENCE by El Corte Inglés

Bienvenidos a El Corte Inglés, un lugar donde podrá encontrar desde el mejor souvenir de su estancia en nuestro país, hasta las más exclusivas marcas de moda y accesorios, así como lo último en perfumes, joyería, lujo, etc. Hemos diseñado la mejor experiencia de compra para el pleno disfrute de sus clientes, premiando su visita al Centro Comercial Granada Genil con incentivos y beneficios exclusivos.

Welcome to El Corte Inglés, a special place where you can find from the best souvenirs to the most exclusive fashion and accessory brands as well as the latest perfumes, jewellery and other luxury products. We have designed the very best shopping experience for the full enjoyment of your customers, rewarding their visit at Granada Genil Shopping Centre with exclusive incentives and benefits.
Do not hesitate to contact us, we will be delighted to exceed all your expectations with the very best shopping experience in the country.

Conoce nuestros servicios:

- Visitas guiadas en diversos idiomas
- 10% de bonificación en sus compras
- Copa y tapa de bienvenida
- Servicio de interprete y Personal Shopper
- Famtrips y Grupos VIP
- Degustaciones gastronómicas andaluzas
- Show cookings
- Menús para grupos

Meet our services:

- Guided visits in different language
- 10% Reward on your purchases
- Welcome drink and snack
- Free Personal Shopper and Interpreter Services
- Famtrips, and VIP Groups
- Andalusian gastronomic tastings
- Show cooking's
- Group menus

GRANADA
Convention Bureau

# MERCHANDISING



2025 - 2026

GRANADA Convention Bureau



# TIENDAS LIBRERÍA DE LA ALHAMBRA










tienda librería de la **Alhambra**

Reyes Católicos, 40
18009 Granada
Tlfn: +34 958 227 846
Mail: info@alhambratienda.es

**www.alhambratienda.es**

## TIENDAS LIBRERÍA DE LA ALHAMBRA

Tienda especializada en el monumento nazarí, con una amplia y selecta bibliografía sobre la Alhambra y la ciudad de Granada y colecciones de artículos exclusivos que reproducen fielmente los principales motivos del Monumento. Asesoramiento personalizado a través de un equipo especializado y venta online.

Specialized shop in the Nasrid monument, with a wide and select bibliography on the Alhambra and the city of Granada, and collections of exclusive items that faithfully reproduce the main motifs of the Monument. Personalized advice through a specialized team and online sales.

@alhambratiendas

Alhambra tiendas / Official Bookshops

@alhambratiendas

Empresa B Certificada

GRANADA
Convention Bureau



# ANIMACIÓN Y ACTIVIDADES

## ANIMATION AND ACTIVITIES







2025 - 2026

GRANADA
Convention Bureau



# ACTIVIDADES CULTURALES

## CULTURAL ACTIVITIES







2025 - 2026

GRANADA Convention Bureau



# ALMAZARA LA ERILLA
# OLEOTURISMO






CENTRO DE INTERPRETACIÓN
ALMAZARA LA ERILLA
LA ERILLA
OleoTurismo en Granada


Calle Canalón, 12
18257 Nigüelas, Granada
Tlfn: + 34 649 223 415
Mail: francisg@fundacionzayas.es


https://almazaralaerilla.es/

Centro de Interpretación Almazara La Erilla

@laerilla_

**ALMAZARA LA ERILLA**
**CENTRO DE INTERPRETACIÓN - OLEOTURISMO**

Situada en el pueblo blanco de Nigüelas, a 20 minutos de Granada capital, entre el histórico Olivar Nazarí y la propia almazara, construida entre los siglos XII y XV, alberga actualmente un Centro de Interpretación donde se conserva uno de los mejores ejemplos de prensa tradicional de "viga y quintal".

Con más de cinco siglos de historia, La Erilla continúa abriendo sus puertas para mostrar el patrimonio y la cultura del aceite de oliva, ofreciendo **experiencias de oleoturismo y catas de aceite** que permiten descubrir su historia, tradiciones, curiosidades y procesos de elaboración antiguos. Se ha consolidado como un referente nacional e internacional en oleoturismo, destinando su recaudación a los fines sociales de la Fundación Zayas.

La sala para formación y eventos corporativos tiene **una capacidad máxima de 50 personas de pie y 35 personas sentadas.**

Located in the white village of Nigüelas, just 20 minutes from the city of Granada, lies between the historic Nazarí olive grove and La Erilla olive mill, originally built between the 12th and 15th centuries. Today it houses an Interpretation Centre, where one of the finest preserved examples of a traditional "viga y quintal" olive press can still be seen.
With more than five centuries of history, La Erilla continues to open its doors to showcase the heritage and culture of olive oil production. It offers **oleotourism experiences and olive oil tastings**, allowing visitors to discover its history, traditions, curiosities, and ancient production processes. Over the years, it has established itself as a national and international benchmark in oleotourism, with its proceeds supporting the social initiatives of the Zayas Foundation.
The training and corporate events room has a maximum capacity of **50 people standing and 35 people seated.**

GRANADA Convention Bureau




# CONTEMPORÁNEA

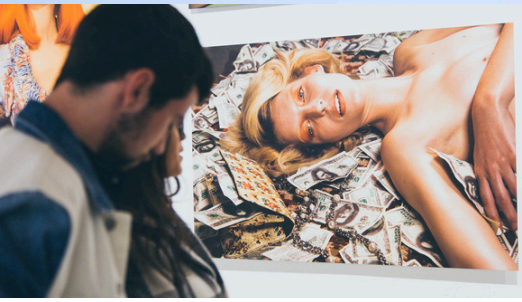

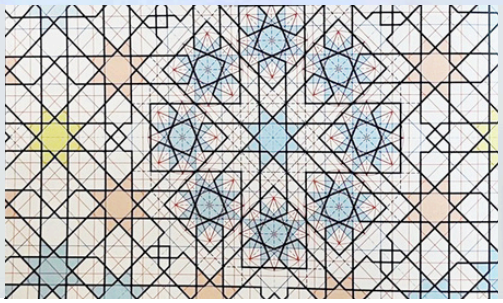




contemporánea
info@contemporanea.org
+34 686 265 924
www.contemporanea.org

Vía del Tranvía, 2 Bis, Bajo
18199 Cájar, Granada
Tlfn: +34 686 265 924
Mail:
INFO@CONTEMPORANEA.ORG

**https://www.contemporanea.org/**

Contemporánea Art

@contemporaneainternational

## CONTEMPORÁNEA

Contemporánea es una entidad que lleva 30 años desentrañando los códigos de la Cultura. Ahora, en el campo de los Servicios al Turismo MICE, se plantea el cometido de transmitir y acercar dichos conocimientos desde la relación directa entre la creación y el público mediante actividades que van desde visitas a talleres de artistas hasta la concienciación de la alta cultura como seña distintiva de la identidad de Granada.

Desarrollamos actividades inmersivas auténticas y de calidad, con miradas diferentes, profundas, sin artificio, coherentes y con poso. Experiencias pensadas para un público exigente interesado en mirar, tocar, entender y dialogar con la identidad de la alta cultura para crear los recuerdos más emocionantes del viaje a Granada.

Contemporánea is an organization that has been unraveling the codes of culture for 30 years. Now, in the field of MICE Tourism Services, it has set itself the task of transmitting and bringing this knowledge closer to the public through activities ranging from visits to artists' workshops to raising awareness of high culture as a hallmark of Granada's identity.

We develop authentic, high-quality immersive activities that offer different, profound perspectives that are genuine, coherent, and meaningful. These experiences are designed for a discerning audience interested in seeing, touching, understanding, and engaging with high culture to create the most exciting memories of their trip to Granada.

GRANADA Convention Bureau



# FUNDACIÓN CARLOS BALLESTA LÓPEZ






Fundación
Carlos Ballesta López


Cuesta de las Tomasas, 12
Barrio del Albaicín
18010 Granada
Tlfn: +34 649 322 859
Mail:
gerente@fundacioncarlosballesta.com

www.fundacioncarlosballesta.com

Fundación Carlos Ballesta López

@fundacioncarlosballesta


## FUNDACIÓN CARLOS BALLESTA LÓPEZ

En el barrio del Albaicín, bajo el convento de las Tomasas, donde Lorca y Falla escuchaban la Misa del Gallo, se encuentra el Carmen de Aben Humeya, sede de la Fundación Carlos Ballesta. Esta casa morisca de finales del s. XV, rodeada de jardines aterrazados en los que se ve diferentes perspectivas y vistas a la Alhambra, alberga las colecciones de la Fundación, donde el visitante puede conocer la historia de la cultura morisca y del propio Albaicín.

In the Albaicín neighbourhood, under the convent of Las Tomasas, where Lorca and Falla listened to the Christmas Eve Mass, it is located the Carmen de Aben Humeya, headquarters of the Carlos Ballesta Foundation. This Moorish house from the late 15th century, surrounded by terraced gardens offering different perspectives and views of the Alhambra, houses the collections of the Foundation, where visitors can learn about the history of Moorish culture and the Albaicín itself

GRANADA Convention Bureau



# MOLINO & CATA








Est. 2025
Molino & Cata
-PREMIUM OLIVE OIL-

C/ Paz, 12
18002 Granada
Tlfn: +34 858 236 100
Mail: hello@molinoycata.com

**https://molinoycata.com**

molinoycata

Molino y Cata

@molino.y.cata

## MOLINO & CATA

Molino & Cata es un espacio cultural único en el corazón de Granada dedicado a poner en valor uno de los mayores tesoros gastronómicos de España: el Aceite de Oliva Virgen Extra. Fundado por Mercedes Uceda, experta en cata, jurado internacional en premios como Evooleum, Alcuza, Ovibeja o Los Angeles IOOC, y profesora en el curso de experto en cata de la Universidad de Jaén, este espacio invita a descubrir el patrimonio oleícola español a través de los cinco sentidos.
La tienda ofrece una cuidada selección editorial de los mejores AOVEs del país y un recorrido cultural por su historia, territorio, variedades y procesos de elaboración. Es una propuesta ideal para congresistas, reuniones profesionales e incentivos que deseen disfrutar de una experiencia cultural auténtica y significativa, conectada con la esencia mediterránea.
Molino & Cata cuenta con un espacio principal versátil y una sala de catas profesional, además de un área independiente para formación o eventos corporativos, con capacidad hasta 60 personas.

Molino & Cata is a unique cultural space in the heart of Granada dedicated to showcasing one of Spain's greatest gastronomic treasures: Extra Virgin Olive Oil. Founded by Mercedes Uceda, professional olive oil taster, international judge in competitions such as Evooleum, Alcuza, Ovibeja and Los Angeles IOOC, and lecturer at the University of Jaén's expert tasting program, this space invites visitors to explore Spain's olive-oil heritage through the five senses.
The shop features a curated editorial selection of the finest Spanish EVOOs and offers a cultural journey through their history, landscapes, varieties, and production methods. It is an ideal activity for conference attendees, professional meetings and incentive groups seeking an authentic and meaningful cultural experience rooted in the Mediterranean tradition.
Molino & Cata offers a flexible main space and a professional tasting room, plus an independent area for training or corporate events with capacity for up to 60 people.

GRANADA Convention Bureau

# O-MED




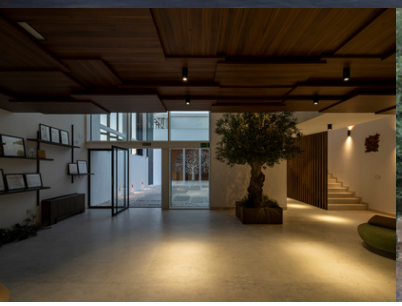







MED

Venchipa s.l. // O-Med
Ctra. Acula- Ventas de Huelma km 1
18131 Acula Granada
Tlfn: + 34 958 588 011
Mail: visitas@omedoil.com

**www.omedoil.com**

@Omedoil

O-Med Extra Virgin Olive Oil

**O-MED**

El aceite de oliva virgen extra es uno de los símbolos más importantes de la dieta y cultura Mediterránea. En O-Med lo saben, cuidan minuciosamente todo el proceso de fabricación de este producto legendario, desde la aceituna hasta su envasado. O-Med es una empresa 100% familiar localizada en Ventas de Huelma. Diferentes premios nacionales e internacionales avalan la calidad de esta almazara familiar donde la vanguardia de su edificio con un alto atractivo arquitectónico encierran los secretos de producción mejor guardados de uno de los mejores aceites de oliva virgen extra del mundo.

Extra virgin olive oil is one of the most important symbols of the Mediterranean diet and culture. O-Med knows this, that is why we carefully take care of all the steps of the production of our extra virgin olive oils, from the olive tree to its bottling. O-Med is a 100% family business located in Ventas de Huelma (Granada). Different national and international awards endorse the quality of this family-owned olive oil mill, where the cutting-edge design of its building, with high architectural appeal, encapsulates the best-kept production secrets of one of the world's finest extra virgin olive oils.

GRANADA Convention Bureau












viajes San Cecilio

C/Libreros, 10
18001 Granada
Tlfn: +34 958 215 909/
696 583 355
Mail:
llopez@viajessancecilio.com
reservas@viajessancecilio.com
administración@viajessancecilio.com

www.viajessancecilio.com

@viajessancecilio

Viajes San Cecilio

Viajes San Cecilio

**VIAJES SAN CECILIO**

Gestores oficiales del patrimonio religioso, del ticketing de los monumentos cristianos de Granada y organizadores de visitas especiales.

Ponemos a tu disposición, en exclusiva, espacios históricos para tu evento. Ofrece a tus clientes experiencias únicas.

We are official managers of religious heritage, ticketing of Christian monuments in Granada and organizers of special visits.

We put at your disposal, exclusively, historical spaces to hold your event. You will be able to offer your clients unique experiences.

GRANADA
Convention Bureau

# ACTIVIDADES OUTDOOR

## OUTDOORS ACTIVITIES




2025 - 2026

GRANADA Convention Bureau

# AVENTURA ENTRE PINOS




Ctra. GR 3101 Km 7,5
Frente al Área recreativa Puerto Lobo 18179 Viznar, Granada
Tlfn: +34 958 071 102
+ 34 665 885 827
Mail:
info@aventuraentrepinos.com

**www.aventuraentrepinos.com**

@aventuraentrepinos.viznar

Aventura Entre Pinos


## AVENTURA ENTRE PINOS

Deja de preguntarte que sentía Tarzán volando entre los árboles.
¡Ven y compruébalo tú Mismo!

Vive esta emocionante aventura en los árboles. Emociones, diversión, naturaleza en estado puro y un sinfín de aventuras te esperan en uno de los entornos más bellos de Granada, La Sierra de Huétor a solo 15 minutos. Hay 4 emocionantes circuitos de juegos construidos en los árboles y adaptados a distintos niveles de dificultad. Más de 69 juegos y más de 16 impresionantes tirolinas. LA AVENTURA EN ESTADO PURO CON DISTINTOS DESAFIOS. Descubre nuestros pack especiales en TEAM BUILDIMG para empresas.

Stop asking what Tarzan felt when flying through the trees.
Come and see for yourself!

Live this thrilling adventure in the trees. Emotions, fun, pure nature and endless adventures await you in one of the most beautiful places of Granada, La Sierra de Huétor just 15 minutes away from the city. There are 4 exciting game circuits built on trees and adapted to different levels of difficulty and over 69 games and more than 16 breathtaking ziplines. PURE ADVENTURE WITH DIFFERENT CHALLENGES. Discover our special TEAMBULDING Pack for Companies.

GRANADA Convention Bureau



# EXPERIENCIAS TA Incentivos

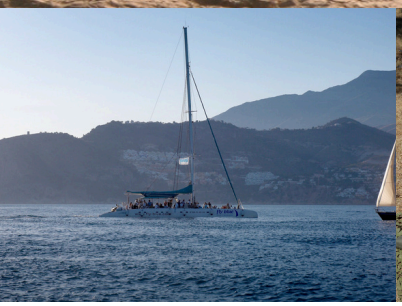





Avda. Constitución 41, 1B2
18014 Granada, Spain
Tlfn: +34 958 12 14 72
+ 34 607 54 53 63
Mail:
info@taincentivos.com

**www.taincentivos.com**


**TA INCENTIVOS**
**Experiencias y outdoor en tierras mozárabes.**

Desde 1995, damos soluciones a Empresas en sus reuniones, eventos, presentaciones y cursos de formación, con técnicas basadas en la naturaleza y experiencias. Te llevamos por tierra, mar y aire.

Since 1995, we provide solutions to companies in their meetings, events, presentations and training courses, with techniques bases on nature and experiences. We take you on land, see and air.

| **SALIDAS** | |
|---|---|
| ALPUJARRA | Ruta + visita bodega o secadero |
| RUTA TROGLODITA | Ruta + visita bodega o almazara |
| TERMALES | Ruta + visita finca |
| SUBTROPICALES | Ruta + visita Vaquería y fábrica quesos |




# GLOVENTO SUR






Placeta Nevot nº 4, 1ºA
18010 Granada, Spain
Tlfn: +34 958 290 31
Mail:
comercial@gloventosur.com

**www.gloventosur.com**

@volar_globos_andalucia

Glovento Sur

Glovento Sur

## GLOVENTO SUR

Glovento Sur se dedica profesionalmente a la publicidad aérea y al transporte turístico de pasajeros en globos Aerostáticos en Granada y toda Andalucía. Para particulares, incentivos, congresos, empresas. Trabajamos todo el año.

La actividad de vuelos turísticos en globo comienza al amanecer. Se vuela una hora aproximadamente. Se invita a los clientes a un desayuno típico Andaluz donde se repartirá un diploma en recuerdo de tan gratificante experiencia.

En el espectáculo de vuelo cautivo el globo está anclado al suelo por varios cabos y se realizan continuas subidas y bajadas a una altura aproximada de 20 metros. Pueden subirse unas 60 personas y llevar publicidad.

Glovento Sur is a professional hot air balloon company that provides both aerial advertising and balloon flights for individuals, groups and companies in Granada and all Andalusia. We are available all year round.

Hot air balloon flights typically begin at sunrise, and the flight duration is approximately one hour. Afterwards guests are invited to a typical Andalusian breakfast, and we provide a flight certificate as a memento of a unique experience.

For captive flights the balloon remains anchored to the ground. The balloon rises and descends continuously up to a height of about 20 meters, allowing around 60 people to enjoy a breathtaking experience. It can also carry advertising.

# SPORTS ADVENTURE







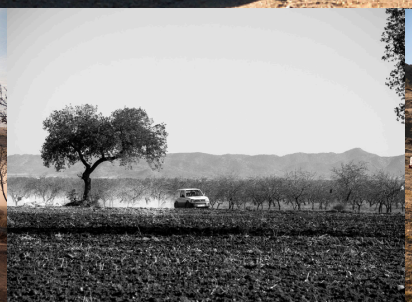



sports-adventure.es

C/ Agustina de Aragón,
31escalera C, local 8
18004 Granada
Tlfn: +34 958 265 393
677 083 681
Mail:
info@sports-adventure.es

www.sports-adventure.es

@sportsadventuretravel

Sports Adventure

## SPORTS ADVENTURE

Empresa de turismo activo y deportivo, con una alta especialización en eventos de Motor. Diseñamos actividades y eventos, donde los participantes podrán vivir en primera personas sensaciones únicas y ser partícipes de una experiencia inolvidable.
En nuestras acciones, el participante no es un mero espectador, sino que forma parte fundamental de cada experiencia y da sentido a los objetivos marcados en la misma.

Como empresa de turismo activo, ofrecemos servicios integrales para que el desarrollo de las actividades para nuestros clientes se realicen siempre de manera profesional y, por supuesto, a la carta.
Entre las más destacadas, encontramos: Rutas 4x4 off road con sistema de navegación TRIPY o GPS, Raids de orientación tanto en buggies como en 4x4, teambulding, en los que, sobre todo, trabajamos el aspecto más competitivo diseñando competiciones con el perfil que el cliente necesite o cursos de conducción en distintos medios hostiles, barro, nieve o arena. Logística y coordinación propia con auténticos profesionales.

We are an active and sports tourism company, with a high specialization in motor events. We design activities and events, where participants can experience first hand unique sensations and partake of an unforgettable experience.
In our experience, the participant is not only spectator, but also fundamental part of the experience to give meaning to the objectives of the activity.

As an active tourism company, we offer comprehensive services to ensure that the development of activities for our clients is always carried out in a professional manner and, of course, tailored to their needs.
Among our highlights, we find: off-road four-wheel drive vehicle routes with TRIPY or GPS navigation system , orienteering raids with buggies or our-wheel drive vehicle, design competitions for teambulding or driving courses in various hostile environments (mud, snow or sand). Own logistics and coordination with real professionals.

GRANADA
Convention Bureau

# ANIMACIÓN Y ESPECTÁCULOS

## ANIMATION & SHOWS











2025 - 2026



# CLAVEL Y FLAMENCO







Picos de Europa 1, Bloque 3,
Escalera 1, Ático A, 18008
Granada; Andalucía, España
Tlfn: +34 958 560 931
+34 637 761 790
Mail:
artist@clavelyflamenco.es

www.clavelyflamenco.es

@clavelyflamenco

Clavel y Flamenco
Performances

## CLAVEL Y FLAMENCO

Clavel y flamenco es amor por nuestro arte más universal y Patrimonio de la Humanidad por la UNESCO.
Unión de magistrales artistas flamencos de reconocido prestigio en este mundo, cuyo objetivo es transmitir al espectador, lo que realmente el Flamenco es: fuerza, pasión, belleza, ritmo, sensualidad, felicidad, emoción de una manera elegante y donde la imagen de todos ellos cobra especial protagonismo.
Espectáculo lectivo, dinámico y ameno, con varios cambios de vestuario, donde se tocan los palos del flamenco más alegres, así como diversas piezas musicales de gran renombre adaptadas especialmente para nuestro espectáculo.
Clavel y Flamenco representa fielmente las raíces del flamenco tradicional pero introduciendo elementos originales y de fusión de estilos, como el violín que aporta la belleza y la elegancia, todo ello siempre desde el respeto a la tradición.

Clavel y flamenco means love for our most universal art, World Heritage by the UNESCO.
It is the convergence of masterful flamenco artists from around the world, united with a primary objective: to showcase to the audience the essence of Flamenco - energy, passion, rhythm, sensuality, happiness, and emotion - in an elegant manner, where each of their images gains special prominence.
We show lecture, dynamic and enjoyable performance, with several changes of costumes, where the happiest songs will be played, as well as different renowned musical pieces adapted specially for our show.
Clavel y Flamenco remains true to the roots of traditional flamenco while incorporating original elements and stylistic crossovers, such as the violin, which adds beauty and elegance, all while maintaining a deep respect for tradition.



# EL TEMPLO DEL FLAMENCO






## EL TEMPLO DEL FLAMENCO

Cueva flamenca de piedra blanca situada en el Albaicín, barrio declarado Patrimonio de la Humanidad, con espectáculos diarios en donde el arte, la pasión y la autenticidad hacen de El Templo del Flamenco una experiencia única.

Nuestra gastronomía típica albaicinera complementa la experiencia del visitante conectándolo con los sabores originales de Granada.

Nuestro tablao cuenta con una capacidad de hasta 130 personas, un espacio ideal para todo tipo de grupos: turistas, congresistas, incentivos, cena de empresas y viajes de estudiantes.

A Flamenco cave made of white stone located in the Albaicín neighbourhood, declared as a World Heritage Site. El Templo del Flamenco offers daily shows where art, passion, and authenticity make our flamenco cave a unique experience.

The gastronomy we offer is traditional Mediterranean, which complements the visitors' experience by connecting them with the original flavours of Granada. The capacity of our tablao is up to 130 people.

El Templo del Flamenco is an ideal space for all kinds of groups: tourists, MICE, corporate dinners and student trips.

Calle Pernaleros Alto, 41, 18010, Granada
Tlfn:
(+34) 622 500 052 –
(+34) 654 373 136
Mail:
eltemplodelflamenco@gmail.com

**www.eltemplodelflamenco.com**

@eltemplodelflamenco

El Templo del Flamenco

@eltemplodelflamenco




FLAMENCO GRANADA
JARDINES DE Zoraya

C/ Panaderos 32
18010 Granada
Tlfn: +34958206266
Mail: info@flamencogranada.com

**www.flamencogranada.com**

@tablaojardinesdezoraya

Jardines de Zoraya
Restaurante y Tablao
flamenco

## FLAMENCO EN VIVO JARDINES DE ZORAYA

En pleno corazón del Albayzín, Jardines de Zoraya es un enclave donde disfrutar de los mejores espectáculos de flamenco de la ciudad.
Con dos actuaciones al día, una a las 20:00h y otra a las 22:30h, Jardines de Zoraya brinda al cliente programaciones distintas cada semana, entre las que destacan artistas de renombre internacional como Raquel Heredia 'La Repompa' o Luís de Luís.

In the heart of the Albayzín, Jardines de Zoraya is an enclave where you can enjoy the best flamenco shows in the city.
With two performances a day, one at 8:00 p.m. and another one at 10:30 p.m., Jardines de Zoraya offers different programs every week in which internationally renowned artists stand out, such as Raquel Heredia 'La Repompa' o Luís de Luís.

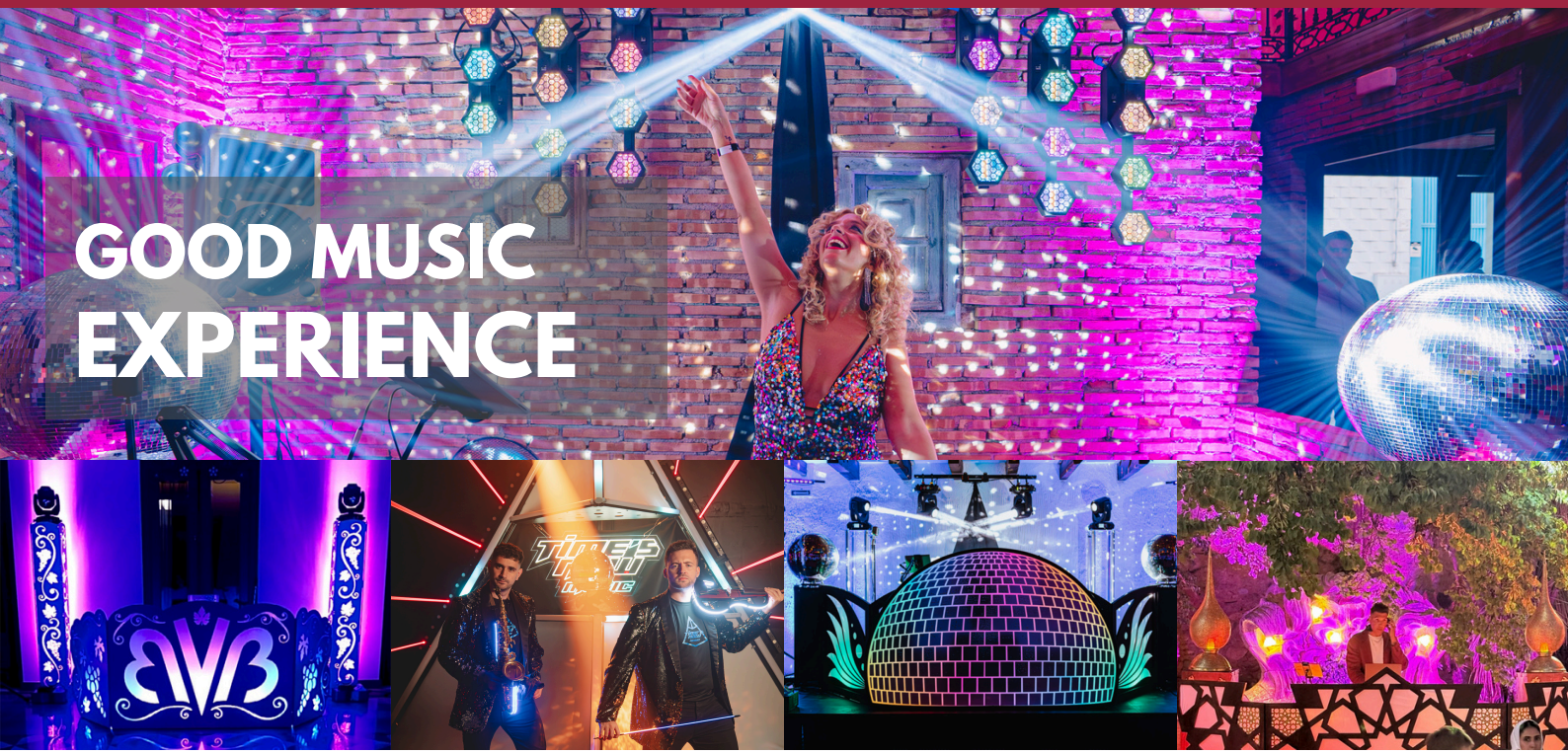

# GOOD MUSIC EXPERIENCE









GOOD MUSIC
—EXPERIENCE—

C/ Rebite 36
18198 Huetor Vega, Granada
**Mail:** info@goodmusic.es/
comercial@goodmusic.es
**Tlfn.:** +34 619 89 32 37/
+34 652 98 15 36

**www.goodmusic.es**

@goodmusic_experience

Good Music Events

## GOOD MUSIC EXPERIENCE

Goodmusic Experience es una empresa de producción musical y entretenimiento con más de 20 años creando fiestas memorables en eventos corporativos y activaciones de marca. Dirigida por el DJ y productor Randy García, ofrecemos DJs profesionales, músicos en vivo (saxo, viola/violín eléctrico, percusión), shows propios —como Time's Now Music— y una cuidada selección de cabinas DJ tematizadas (ArtDéco, Butterfly en versiones Basic/Pro/Top, Piano LED, Disco Fever, Nazarí Generalife/Alhambra, entre otras) que elevan la puesta en escena con sonido, iluminación y efectos de última generación (control DMX, cabezas móviles, tarimas, $CO_2$, niebla, LED UV). También integramos performances y animación (Caja de la Guasa, glitter bar, tattoos UV, coctelería molecular) para generar experiencias inmersivas, siempre adaptadas al perfil del público y al espacio. Con base en Andalucía y alcance nacional, diseñamos cada evento "desde cero" para que la música, la estética y el ritmo acompañen cada momento.

Goodmusic Experience is a music & entertainment production company with 20+ years delivering unforgettable parties for corporate events and brand activations. Led by DJ/producer Randy García, we provide pro DJs, live musicians (sax, electric viola/violin, percussion), signature shows like Time's Now Music, and themed DJ booths (ArtDéco, Butterfly Basic/Pro/Top, LED Piano, Disco Fever, Nazarí Generalife/Alhambra, etc.) combining premium sound, lighting and special effects (DMX control, moving heads, stages, $CO_2$, haze, UV). We also add performance and interactive entertainment (Caja de la Guasa, glitter bar, UV tattoos, molecular cocktails) to craft immersive experiences tailored to each venue and audience. Based in Andalusia with nationwide coverage, we design every event from scratch so music, look & flow sync perfectly with each moment.



# LA SOLEÁ






La Soleá
TABLAO FLAMENCO RESTAURANTE

Plaza de Toros, Local E
18012 Granada
Mail: reservas@lasolea.es
Tlfn: +34 658 837 423

www.tablaolasolea.com

lasolea_tablao

Restaurante Tablao La Soleá

**LA SOLEÁ**

Un espectáculo vivo. Lleno de matices de arte y pureza.
Le trasmitimos al espectador los sonidos más intensos del flamenco paseando por los palos con más fuerza.
En nuestro restaurante encontrará unos exquisitos platos típicos de la tierra de Granada y de Andalucía con una esmerada presentación.
Ubicado en la Monumental de Frascuelo, Plaza de Toros de Granada, bien de interés cultural desde 1928.
Un lugar singular y atractivo para el amante del flamenco.

A live show. Full of nuances of art and purity.
We transmit to the viewer the most intense sounds of flamenco, walking through all its styles with more force. In our restaurant you will find exquisite typical dishes from the land of Granada and Andalusia with careful presentation. Located in the Monumental de Frascuelo, Bullring of Granada, a site of cultural interest since 1928. A unique and attractive place for the flamenco lovers.



# LA ALBOREÁ






Tablao Flamenco La Alboreá
C/ Pan 3 (Plaza Nueva)
Mail:
info@alboreaflamenco.com
Tlfn: +34 858 124 931

www.alboreaflamenco.com

@alboreaflamenco

La Alborea Flamenco

## TABLAO FLAMENCO LA ALBOREÁ

El Tablao Flamenco La Alboreá se ubica en pleno centro de Granada, en Plaza Nueva, a los pies del Albaicín.

A día de hoy, La Alboreá es un referente del flamenco a nivel nacional por el elenco de artistas que cada noche, durante 60 minutos, hacen disfrutar a quienes desean conocer algo más de este arte centenario. Artistas de la talla de Sergio 'El Colorao', Miguelón Núñez, Manuel Fernández, Fermín Fernández, Maripaz Lucena, Eva Esquivel, Kika Quesada, Saray Fernández 'La Pitita', Luis de Luis o Agustín Barajas, entre otros muchos, son habituales en La Alboreá, haciendo las delicias de los asistentes.

Tablao Flamenco La Alboreá is located in the heart of Granada just off the famous Plaza Nueva making it within a walking distance from almost any point in the old city center.

Tablao La Alboreá is currently a national benchmark for flamenco, featuring authentic flamenco shows by artists with strong roots in the city of Granada. The rotating cast performing nightly in Tablao La Alborea includes well-known artists such as Sergio 'El Colorao', Miguelón Núñez, Manuel Fernández, Fermín Fernández, Maripaz Lucena, Eva Esquivel, Kika Quesada, Saray Fernández 'La Pitita', Luis de Luis or Agustín Barajas, among many others, delighting the attendees.



# ZAMBRA MARÍA LA CANASTERA






Zambra María la Canastera
www.marialacanastera.com

Camino del Sacromonte, 89
18010 Granada
Tlfn: +34 958 121 183/
+34 666 647 895
Mail:
info@marialacanastera.com

www.marialacanastera.com

@zambramaria lacanastera

Zambra María La Canastera

## ZAMBRA MARÍA LA CANASTERA

Zambra de María La Canastera, situada en el pintoresco barrio del Sacromonte, representa hoy, 60 años después de su fundación, uno de los principales atractivos turísticos y culturales de nuestra ciudad. Decorada con fotografías de famosos visitantes y con la artesanía típica del Sacromonte (cerámica y cobre martillado) tiene una capacidad para 100 personas y en ella organizamos cada noche los cantes y bailes del Sacromonte, ofrecidos magistralmente por los descendientes de María; encargados de mantener la tradición que ella dejó.
El espectáculo que le ofrecemos es la Zambra Gitana del Sacromonte, de carácter familiar y ofrecido por 6 artistas (cantaores, bailaoras/es y guitarrista) de 1 hora de duración y cuyo contenido está basado en los cantes y bailes típicos del Sacromonte (La Alboreá, La Cachuchá, La Mosca, El Fandango del Albayzin y Los Tangos del Sacromonte), al ser cantes y bailes autóctonos de la zona, solamente pueden ser vistos en las cuevas del Sacromonte y cuando estos son demandados en festivales flamencos o eventos privados para congresos, convenciones y viajes de incentivos.
Disponemos de servicio de transporte.

María La Canastera's Zambra, located in the picturesque quarter of Sacramonte, represents today, 60 years after its foundation, one of the major touristic and cultural attractions in our city. Decorated with photographs of our famous visitors as well as traditional Sacromonte craftwork (pottery and hammered copper), it has a capacity for 100 people. Shows are scheduled every night with singing and dancing masterfully performed by María's descendents, who keep the traditions that she left alive.
Our performance is called 'Zambra Gitana del Sacromonte,' and it takes place in a familiar environment. It is represented by 6 artists (singers, dancers, and guitarists), is one hour long, and is based on the typical songs and dances from Sacromonte, including 'La Alboreá,' 'La Cachuchá,' 'La Mosca,' 'El Fandango del Albayzín,' and 'Los Tangos del Sacromonte.' All of these songs and dances have their origins at Sacromonte and can only be experienced in Sacromonte caves or at flamenco festivals, private events, congresses, conventions, and incentive trips.
A minibus service to transport clients to and from the location can also be provided



# GRANADA
## Convention Bureau






**GRANADA CONVENTION BUREAU**

C/ Virgen Blanca 9, 18004 Granada, España
w w w.granadaconventionbureau.org
Teléfono: +34 958 53 57 61
Email: info@granadaconventionbureau.org